

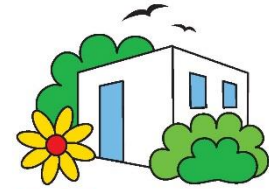

Ελληνική Εταιρεία
Προστασίας της Φύσης



Οι Πράσινες Γωνιές
της Γειτονιάς μου

Κοινωνική Συνεταιριστική
Επιχείρηση «ΕΠΤΑΣΤΙΚΤΟΣ»

7stiktos@gmail.com

ΕΔΡΑ: 72200 ΙΕΡΑΠΕΤΡΑ

Αστική Μη Κυβερνητική
Εταιρεία ΚΟΚΚΙΝΕΛΛΑ

www.minoanolivetree.com

ΔΙΑΔΙΚΤΥΑΚΟ ΕΠΙΜΟΡΦΩΤΙΚΟ ΣΕΜΙΝΑΡΙΟ

Σχεδιάζοντας την Πράσινη Διαδρομή- 1 στην
πόλη μου – εκπαιδευτικά εργαλεία

08 Απριλίου 2021

«Αειφόρος διαχείριση υπεραιώνόβιων
ελαιοδέντρων: Πολιτιστικές διαδρομές»

Παύλος Δασκαλάκης, εκπ/κος, μέλος των ΑΜΚΕ
ΚΟΚΚΙΝΕΛΛΑ & ΚΟΙΝΣΕΠ ΕΠΤΑΣΤΙΚΤΟΣ





Η Μινωική Ελιά στον Αζοριά Καβουσίου Ιεράπετρας,
είναι από τις αρχαιότερες ελιές παγκοσμίως,
ηλικίας άνω των 3200 ετών.







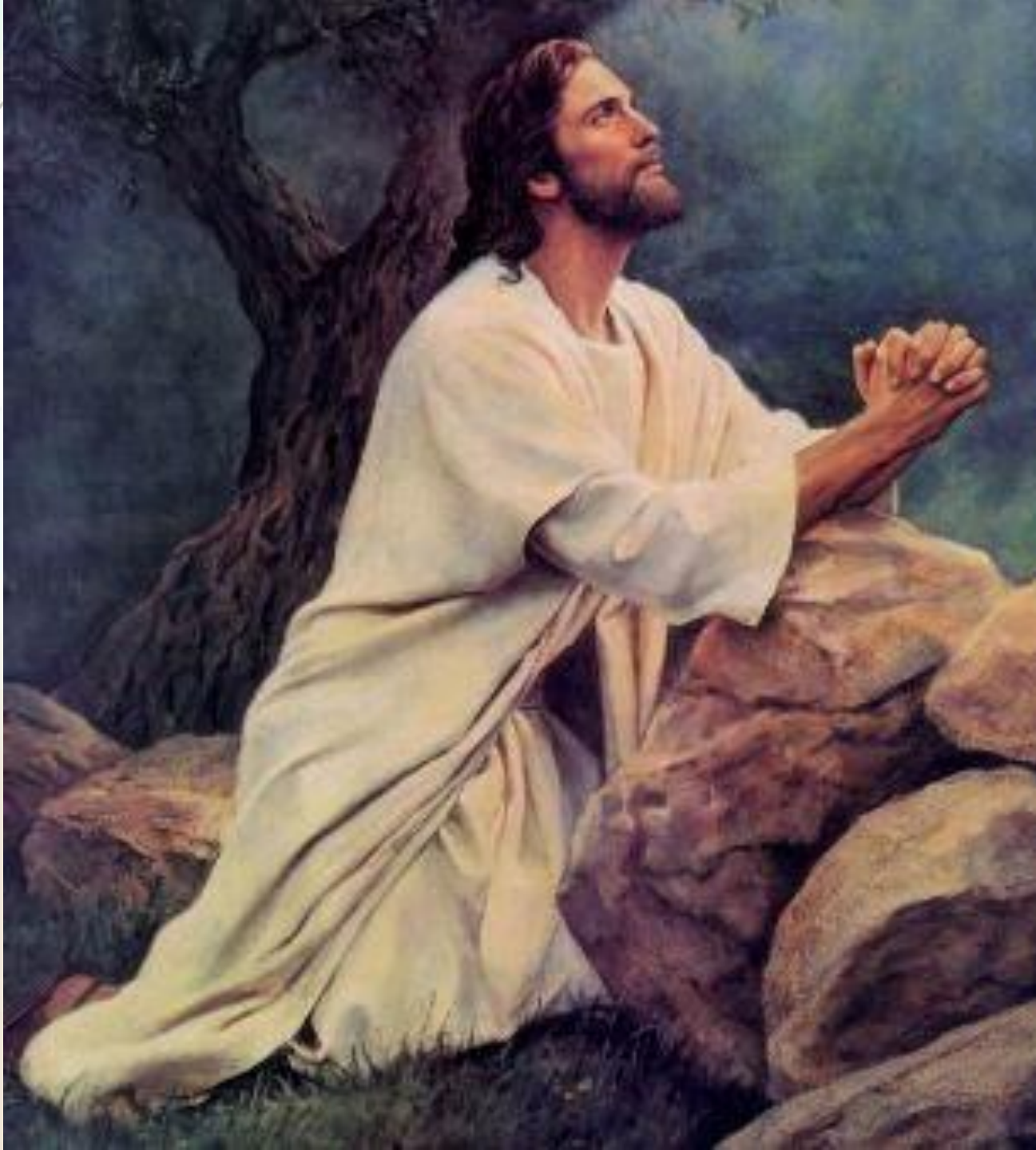

Αρχαιολογική συλλογή Μύρτου Ιεράπετρας

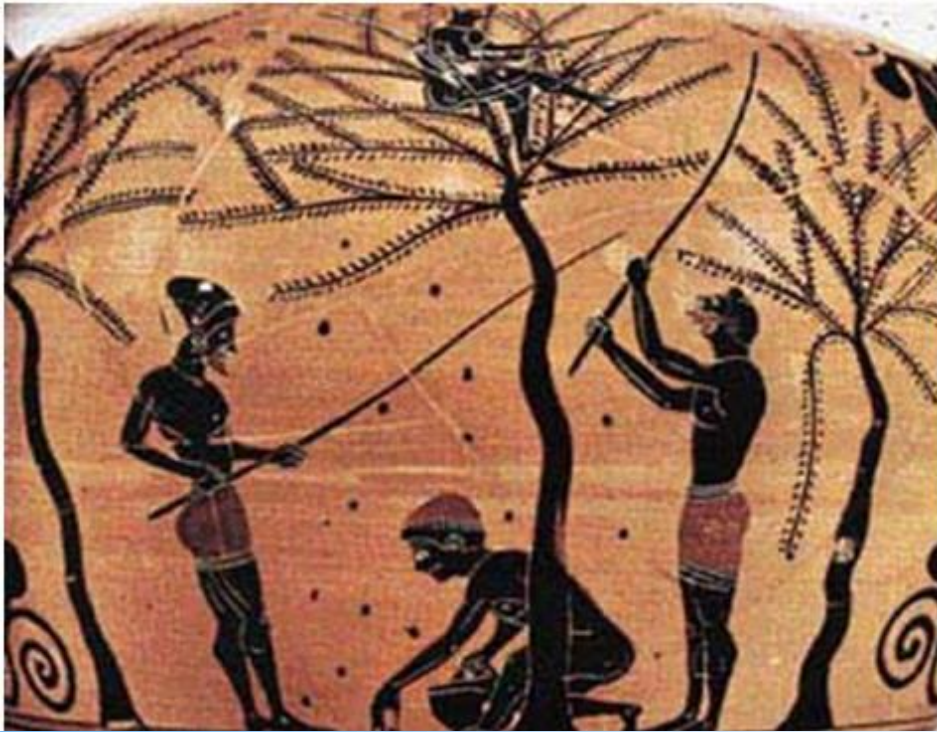

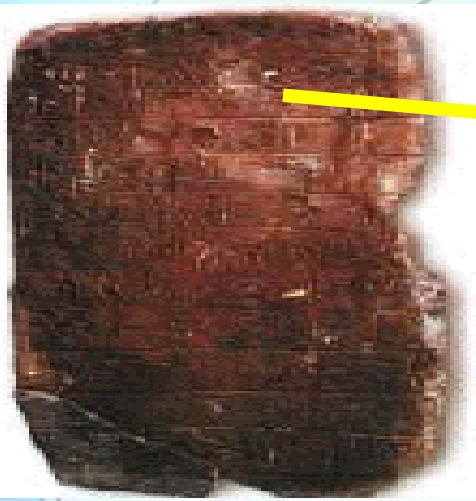

Ιδεογράμματα

άνδρας	γυναίκα	κριάρι	προβατίνα	ταύρος/βόδι	αγελάδα
μαθητή	πινάρι	ύφασμα	δέρμα βοσειδούς	προβιά	σιτάρι
κριθάρι	ελιές	πάδι	σύκα	κρασί	
τρίποδος	πρόχους	αμφορέας	φιάλη	ψευδόστομος	
Είφος/λόχη	θώρακας	άρμα	άλογο		
χρυσός	μπρούτζος	τάλαντο χαλκού	υποπόδιο		

Πίνακας με τα ιδεογράμματα της Γραμμικής Β.

Ελιές, στη Γραμμική Β

eptastiktos

Το κατοχυρωμένο λογότυπο των προϊόντων που παράγει και εμπορεύεται ο συνεταιρισμός μας φέρει το μινωικό ιδεόγραμμα της ελιάς



- Η σωτηρία των ιστορικών και των αρχαίων ελαιόδεντρων που απέμειναν στην Κρήτη είναι δύσκολη υπόθεση.
- Χρειάζεται μεθοδευμένη δουλειά και συνεργασία όλων των ενδιαφερόμενων για να επιτευχθεί.









Δημιουργία Τοπικών Δικτύων



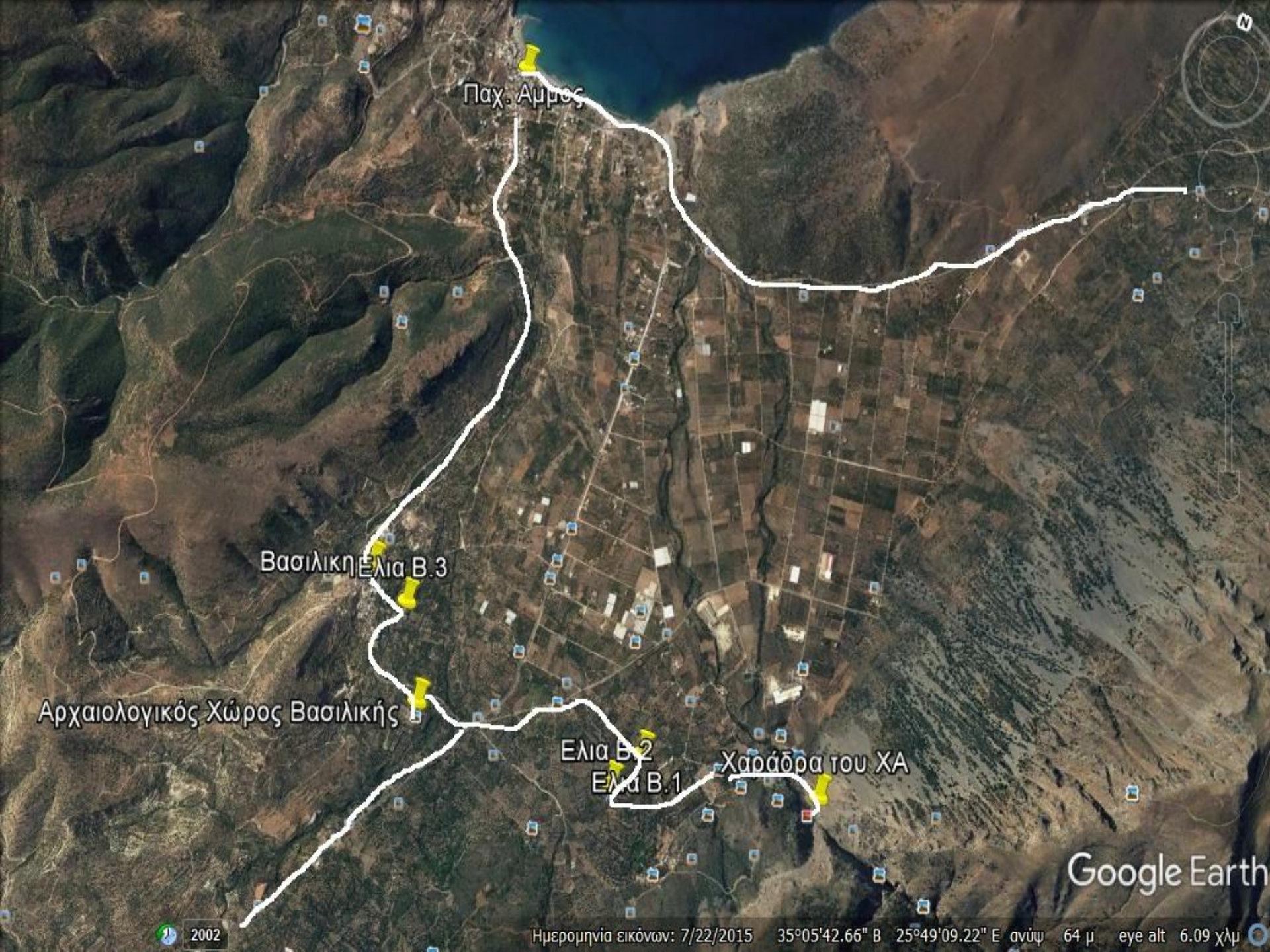

Παχ. Άμμος

Βασιλική Έλια Β.3

Αρχαιολογικός Χώρος Βασιλικής

Έλια Β.2
Έλια Β.1

Χαράδρα του ΧΑ

Google Earth

2002

Ημερομηνία εικόνων: 7/22/2015 35°05'42.66" Β 25°49'09.22" Ε ανύψ 64 μ eye alt 6.09 χλμ



Α/Α Δέντρου	KAR.E.CHR.ROV.01
Ιδιοκτήτης	ΚΑΡΑΛΑΚΗΣ ΕΜΜΑΝΟΥΗΛ
Γεωγραφικά χαρακτηριστικά	
Νομός	ΛΑΣΙΘΙΟΥ
Δήμος	ΙΕΡΑΠΕΤΡΑΣ
Οικισμός	ΧΡΙΣΤΟΣ
Τοποθεσία	ΡΟΒΑΛΑΝΟ
Γεωγρ. Μήκος (x)	25ο 35' 09,80"
Γεωγρ. Πλάτος (y)	35ο 04' 25,26"
Υψόμετρο (μ.)	410
Προσβασιμότητα	ΠΟΛΥ ΚΑΛΗ



Μορφολογική Περιγραφή

Περίμετρος κορμού	Περίμετρος στο έδαφος (εκ.)	570
	Περίμετρος στα 70 εκ. (εκ.)	520
Προβολή κόμης	Μεγάλη διάμετρος (εκ.)	
	Μικρή διάμετρος (εκ.)	
Κατάσταση κορμού	Αριθμός κορμών	1
	Αριθμός κορμών με κουφάλια	1
	Κοιλότητες και Γλυφές στον κορμό (ήπιες, μέτριες ή έντονες)	ΝΑΙ
Κόμη	Ζωηρότητα (Ζωηρό, μέτριο ή καχεκτικό)	ΜΕΤΡΙΟ
	Ποικιλία ελιάς	ΚΟΡΩΝΕΙΚΗ
	Εμβολιασμένο δένδρο (ΝΑΙ ή ΟΧΙ)	

Καλλιέργεια – Παρατηρήσεις - Προτάσεις

Καλλιεργητική κατάσταση	Παραγωγικό (ΝΑΙ ή ΟΧΙ)	ΝΑΙ
	Πότισμα (ΝΑΙ ή ΟΧΙ)	ΝΑΙ
	Λίπανση (ΝΑΙ ή ΟΧΙ)	ΝΑΙ
	Κλάδεμα (ΝΑΙ ή ΟΧΙ)	ΝΑΙ

ΥΠΕΡΑΙΩΝΟΒΙΑ ΕΛΑΙΟ...

ΧΑΡΤΗΣ
Ερευνας, καταγραφής πολιτιστικών / λαογραφικών, ιστορικών στοιχείων και 131 προβολές
[ΚΟΙΝΟΠΟΙΗΣΗ](#)

- ΑΓΙΟΣ ΣΤΕΦΑΝΟΣ**
 - ATZ.I.AGST.L.01
 - DRA.M.AG.ST.P.01
 - KAN.I.AG.ST.P.03
 - KAN.I.AG.ST.P.04
 - KAN.I.AG.ST.P.05

- ΚΑΤΩ ΧΩΡΙΟ**
 - FOT.M.K.CH.01
 - TOM.G.K.CH.01
 - KAR.AN.MAK.N.01

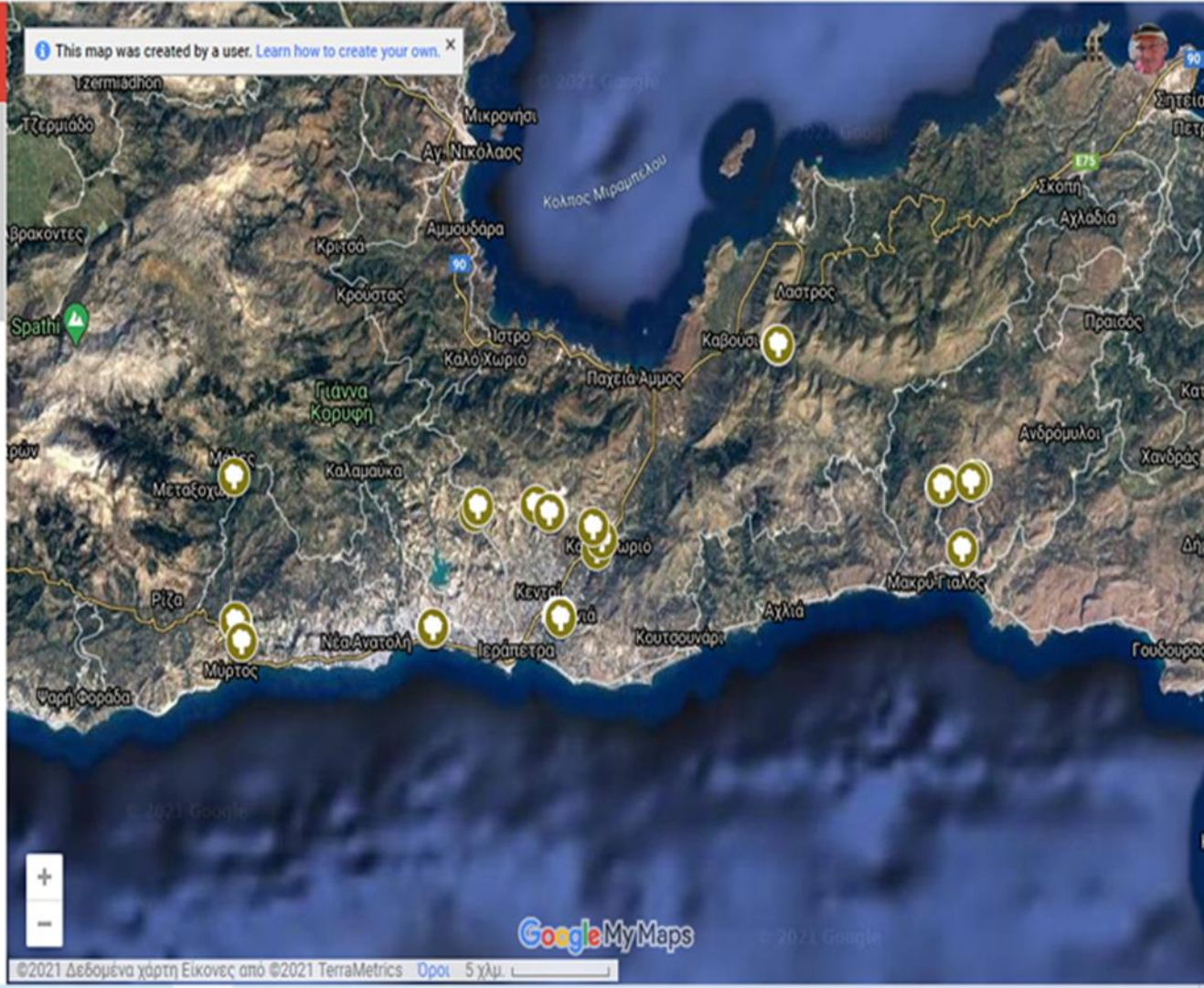



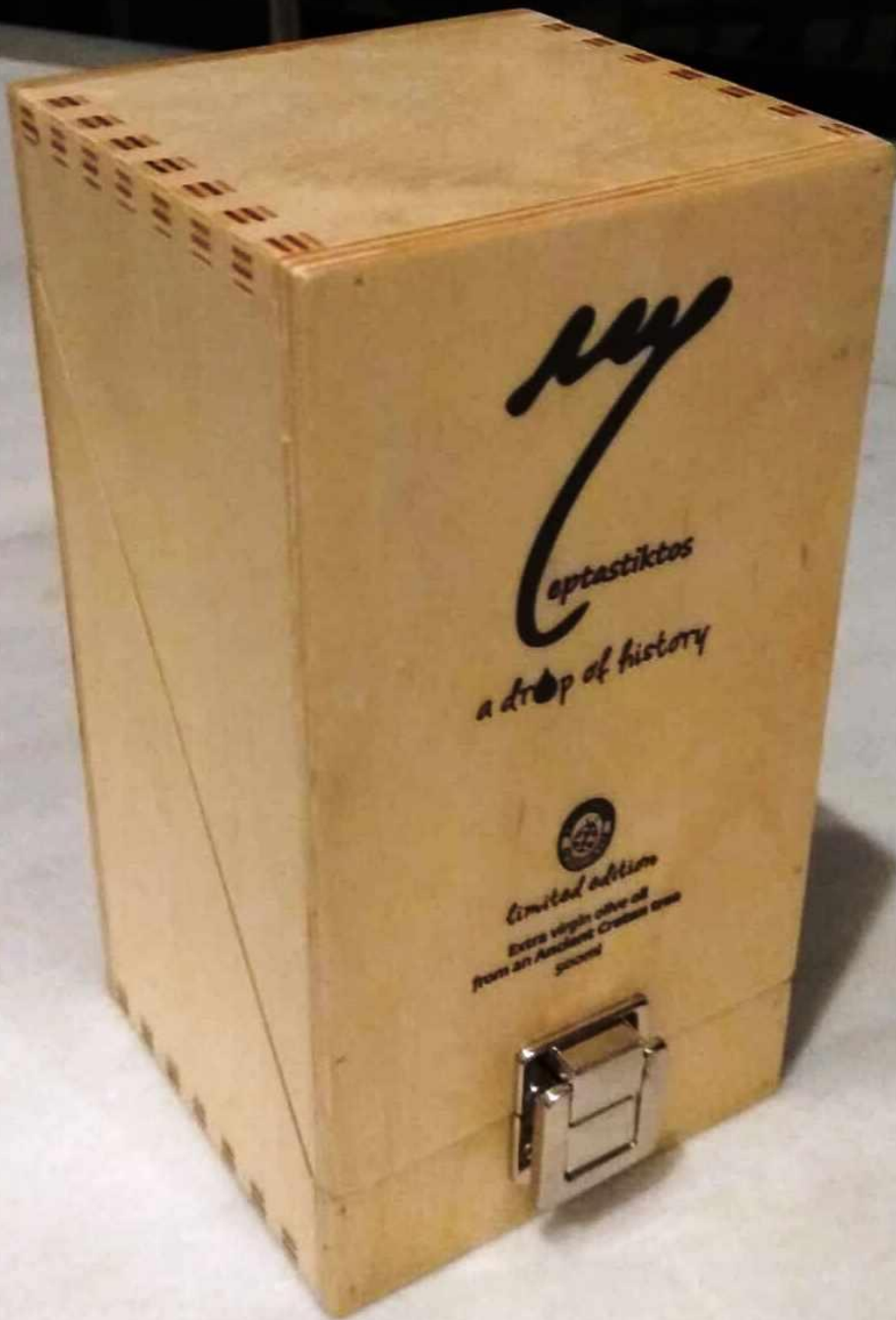











Οικογιορτή Ηρακλείου Κρήτης



ΠΕΡΙΦΕΡΕΙΑ ΚΡΗΤΗΣ



ΒΙΟΛΟΓΙΚΑ ΚΡΗΤΙΚΑ ΠΡΟΙΟΝΤΑ
CRETAN ORGANIC PRODUCTS
ΕΡΤΑΣΤΙΚΟΣ

ΣΥΛΛΕΚΤΙΚΕΣ ΣΥΣΚΕΥΑΣΙΕΣ ΔΩΡΟΥ
(ΜΕ ΕΛΛΙΟΛΑΔΟ ΑΠΟ ΥΠΕΡΑΙΘΝΟΒΙΑ ΕΛΙΑΔΕΝΔΡΑ)

Τα έσοδα προορίζονται για την χρηματοδότηση του προγράμματος αναδάφης των αρχαίων ελαιόδένδρων.



ΥΠΕΡΑΙΘΝΟΒΙΑ ΕΛΙΑΔΕΝΔΡΑ ΤΗΣ ΚΡΗΤΗΣ

- ΑΥΤΟΓΕΝΗ ΚΑΙ ΣΥΜΠΛΗΡΩΣ
- ΑΝΑΞΙΩΤΗ ΚΑΙ ΥΠΟΒΙΒΑ
- ΠΟΛΥΤΕΤΡΑ ΔΕΥΤΕΡ
- ΥΠΕΡΑΙΘΝΟΒΙΟΝ ΕΛΙΑΔΕΝΔΡΟΝ ΚΑΙ ΔΙΑΦΟΡΟΝ ΣΤΟΙΧ
- ΑΥΧΑΙΟΣ ΕΛΑΙΩΝΕΣ
- ΣΥΓΓΡΟΜΗ ΕΛΙΑΔΕΝΔΡΟΝ



ΒΙΟΛΟΓΙΚΑ ΚΡΗΤΙΚΑ ΠΡΟΙΟΝΤΑ
CRETAN ORGANIC PRODUCTS
ΕΡΤΑΣΤΙΚΟΣ









ΣΑΣ ΕΥΧΑΡΙΣΤΟΥΜΕ ΠΟΛΥ ΑΜΚΕ ΚΟΚΚΙΝΕΛΛΑ.

ΥΠΟΛΟΓΙΣΜΟΣ ΗΛΙΚΙΑΣ ΥΠΕΡΑΙΩΝΟΒΙΟΥ ΕΛΑΙΟΔΕΝΤΡΟΥ

<u>Εύρεση ακτινας</u>	$r = \Pi / 2 \cdot \pi$	$r = 5,551 / 2 * 3,14 =$	0,884μ	884mm		
	r=ακτίνα					
	Π=Περίμετρος	5.551mm		Ακτίνα: 884mm		
	π=3.14					
<u>Εύρεση ηλικίας</u>	<u>Απλή μέθοδος των 3</u>					
		0,75mm	1 έτος		Στην Κρήτη έχει υπολογιστεί ότι η ακτίνα ενός ελαιόδεντρου μεγαλώνει από 5 έως 10 mm το χρόνο	
		884mm	X;			
	$X = 1 * 884 / 0,75 =$		1.178 ΕΤΗ			
	$X = 1 * 884 / 0,5 =$		1.768 ΕΤΗ			