

Διαδικτυακό επιμορφωτικό σεμινάριο: **Σχεδιάζοντας το Πράσινο Μονοπάτι 2 στην πόλη μου – Κεραμεικός Δραστηριότητες και εκπαιδευτικά εργαλεία**

Τετάρτη 1 Δεκεμβρίου 2021 18:00-20:00

Διοργάνωση: Ελληνική Εταιρία Προστασίας της Φύσης και 2^ο ΠΕΚΕΣ Αττικής

Οι Πράσινες Γωνιές
της Γειτονιάς μου

Προστασία
της Φύσης

ΕΛΛΗΝΙΚΗ ΕΤΑΙΡΙΑ ΠΡΟΣΤΑΣΙΑΣ ΤΗΣ ΦΥΣΗΣ

Προστασία
της Φύσης

ΕΛΛΗΝΙΚΗ ΕΤΑΙΡΙΑ ΠΡΟΣΤΑΣΙΑΣ ΤΗΣ ΦΥΣΗΣ

Κεραμεικός, Πράσινη Διαδρομή 2 στο Google Earth

Google Earth

Κατερίνα Νεανίδου

MSc Παιδικού Βιβλίου και Παιδαγωγικού Υλικού,
MSc Μοντέλων Σχεδιασμού και Ανάπτυξης
Εκπαιδευτικών Μονάδων,
Νηπιαγωγός ΠΕ60, Διεύθυνση Πρωτοβάθμιας
Εκπαίδευσης Ν. Δωδεκανήσου

Τι είναι το

Google Earth

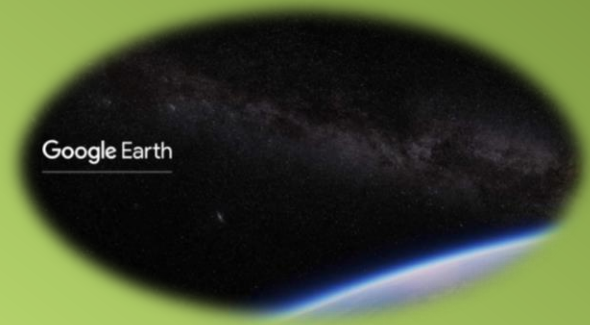

- «Η πιο λεπτομερής υδρόγειος στον κόσμο»
- Λογισμικό αυθεντικής προσομοίωσης στο διαδίκτυο που επιχειρεί να αναπαραστήσει φαινόμενα της πραγματικότητας με τη βοήθεια διαδραστικών χαρτών (3D, Street View)
- Εικονική περιήγηση: συνθέτει εικόνες και πληροφορίες από δορυφορικές φωτογραφίες, αεροφωτογραφίες, στοιχεία GIS και από πολλές άλλες πηγές σε επάλληλα στρώματα. Αυτά εμπεριέχουν αφενός πληροφορίες που εισήγαγε η Google, όπως πληροφορίες χάρτη με ονομασίες δρόμων, πληροφορίες για τον καιρό και πολλές άλλες που προσθέτουν οι χρήστες του συστήματος, όπως τρισδιάστατα κτήρια για αρκετές περιοχές / πόλεις του κόσμου με εργαλεία, όπως φωτογραφίες, τοπικές πληροφορίες.
- Κατασκευάστηκε από την εταιρεία Keyhole Inc. με το όνομα Earth Viewer 3D. Όταν η εταιρεία αγοράστηκε από την [Google](#) το [2004](#), πήρε το σημερινό του όνομα.
- Το Google Earth επιτρέπει στους χρήστες να αναζητήσουν μια συγκεκριμένη περιοχή ή διεύθυνση, εισάγοντας τη διεύθυνση, το όνομα της τοποθεσίας ή τις συντεταγμένες στο παράθυρο αναζήτησης που περιέχει. Εναλλακτικά, η πλοήγηση στην επιφάνεια της γης γίνεται με το ποντίκι.

Δυνατότητες του

Google Earth

- Το λογισμικό δεν δημιουργήθηκε για εκπαιδευτική χρήση. Ωστόσο με τις δυνατότητες που παρέχει αποτελεί ένα λογισμικό προσομοίωσης και ανοιχτό περιβάλλον διερεύνησης ειδικών θεμάτων.

Μπορούμε να:

- εμφανίζουμε το πλέγμα των μεσημβρινών-παραλλήλων.
- μετρήσουμε αποστάσεις πάνω στην επιφάνεια της γης. Στην μέτρηση λαμβάνεται υπόψη η καμπυλότητα της επιφάνειας της γης.
- κάνουμε εικονικές πτήσεις σε πλάγια προβολή και έτσι να αποκτήσουμε μια αντικειμενικότερη αντίληψη για τα φυσιογραφικά στοιχεία μιας περιοχής (βουνά, πεδιάδες).
- εμφανίζουμε το χάρτη της περιοχής που παρατηρούμε (view in Google maps).

Ενδείκνυται σε περιπτώσεις που δεν είναι εφικτή η επίσκεψη σε κάποιον χώρο (λόγω μεγάλης απόστασης ή καραντίνας) και στα πλαίσια project, που οι μαθητές αναλαμβάνουν ρόλο επισκέπτη – ερευνητή

Αρχική Οθόνη & Ρυθμίσεις

Μενού

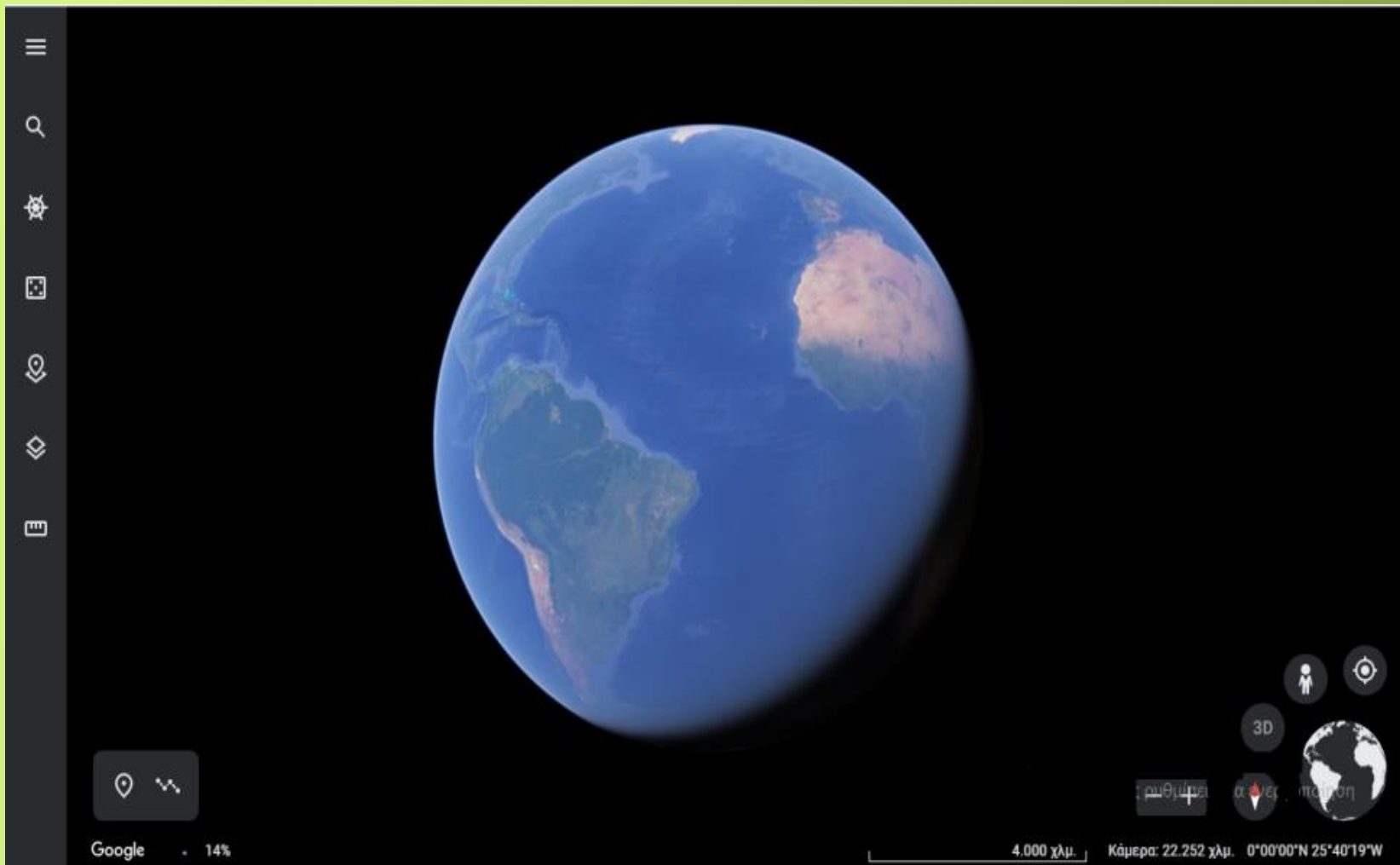

Επιλογές Μενού

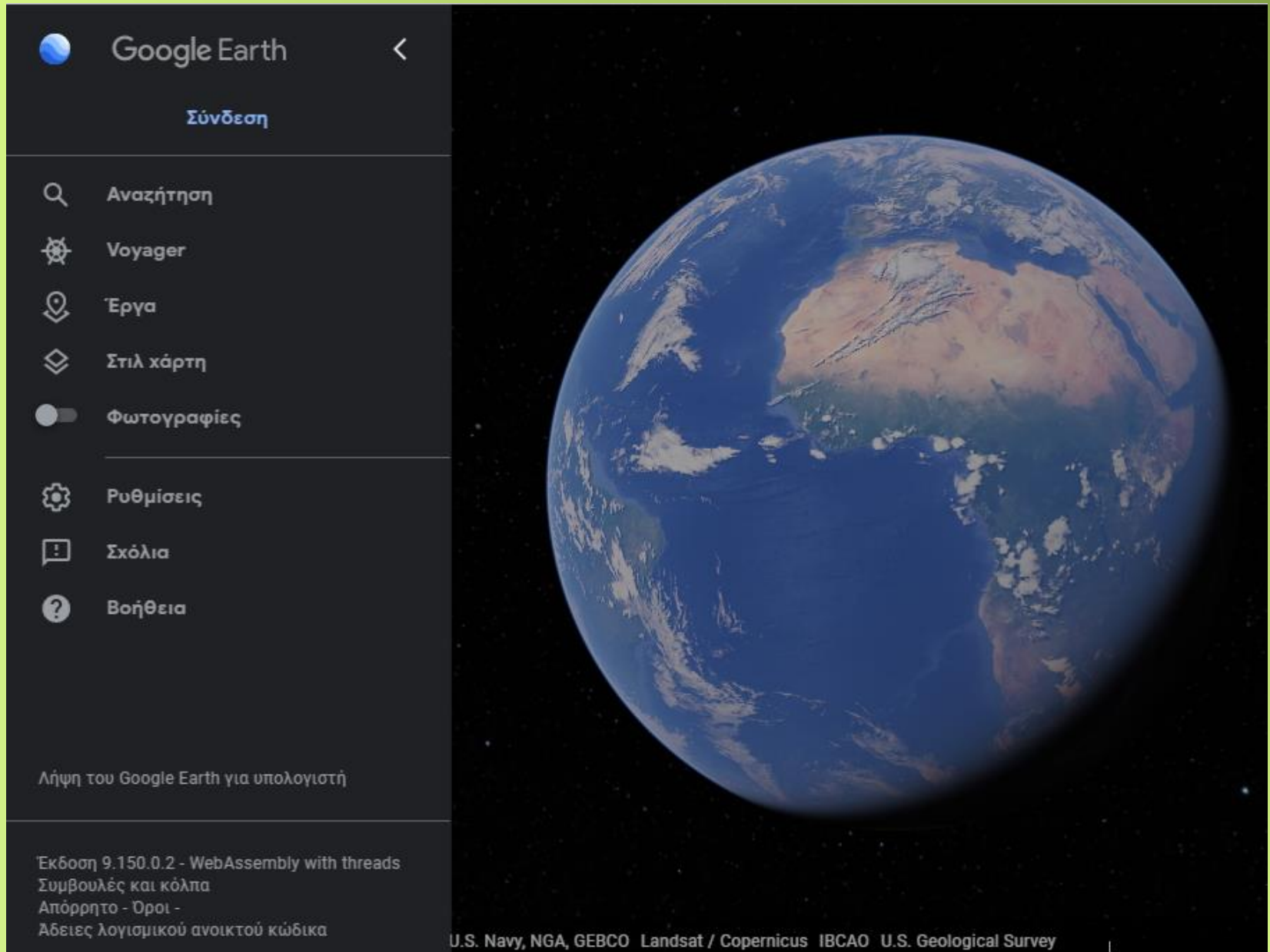

Επιλογές Μενού

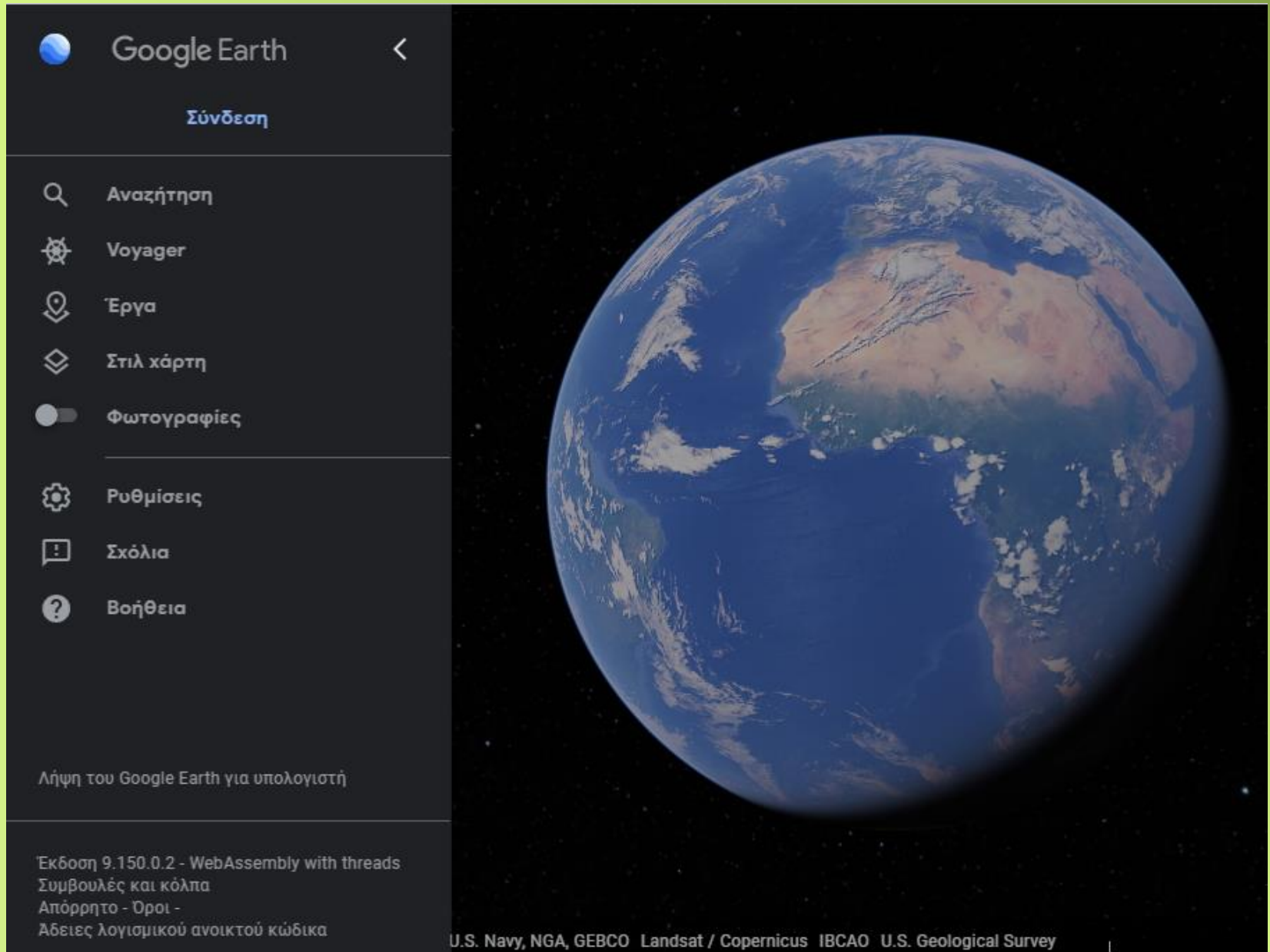

Επιλογές Μενού

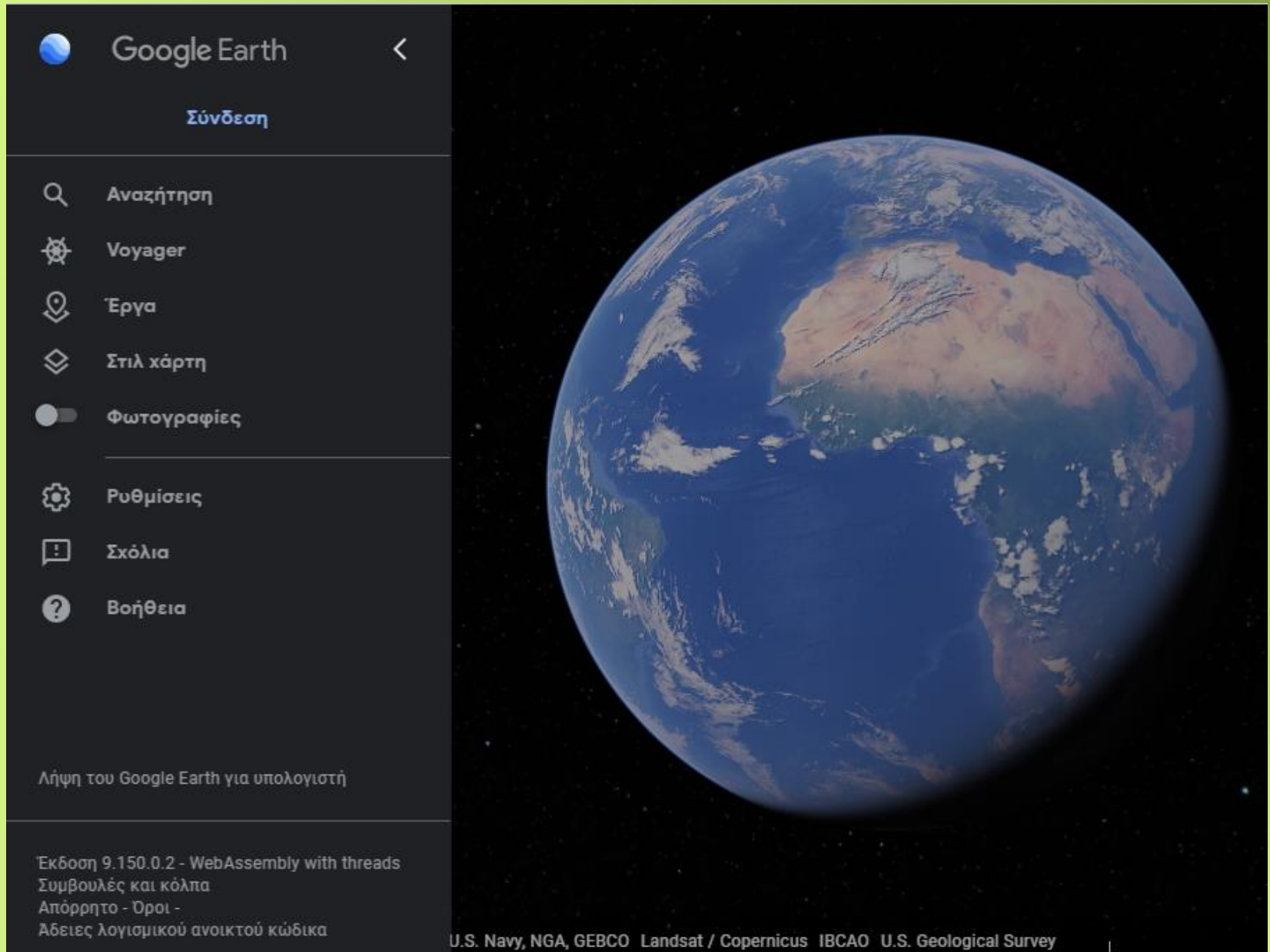

Επιλογές Μενού

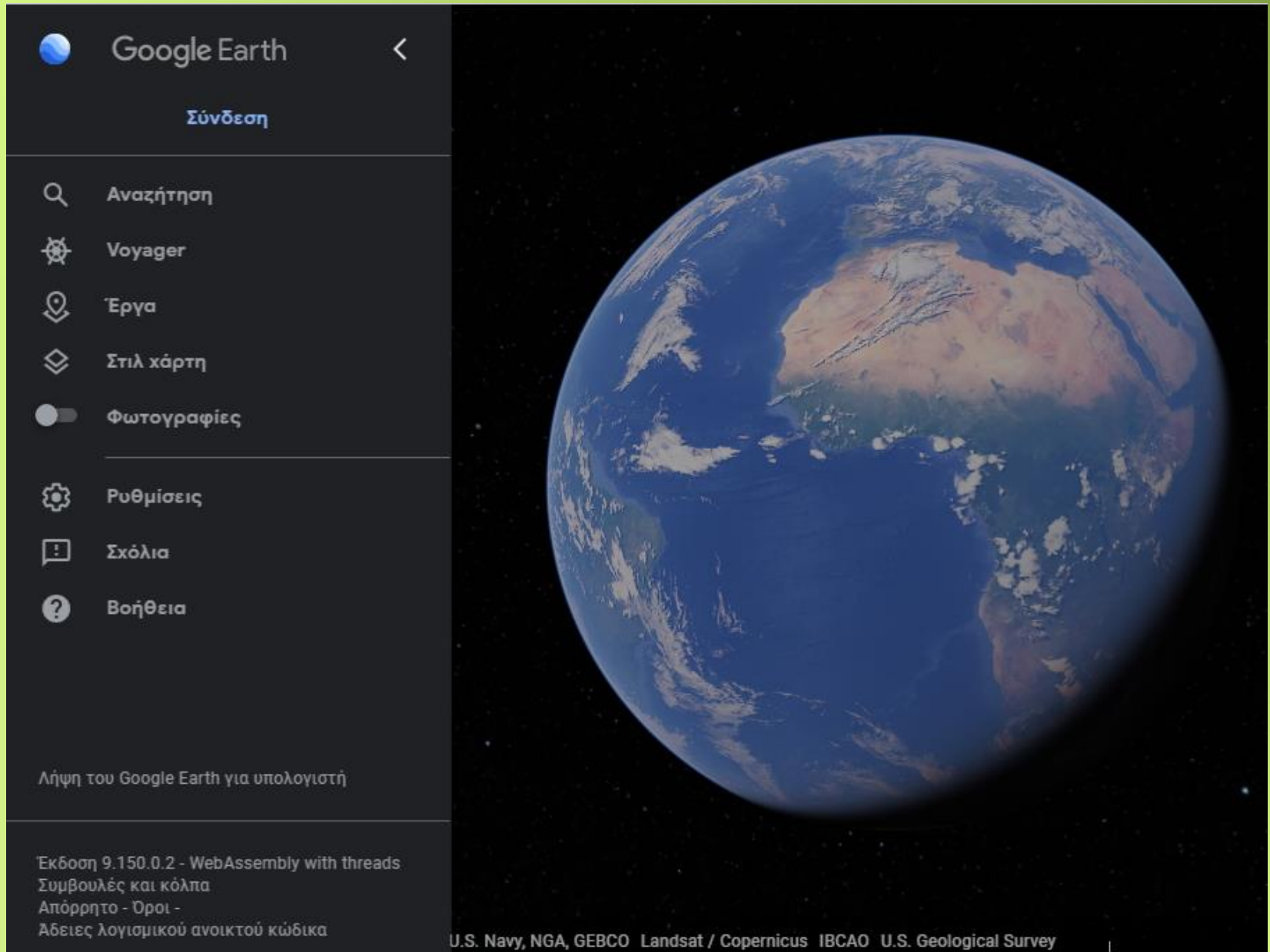

Επιλογές Μενού

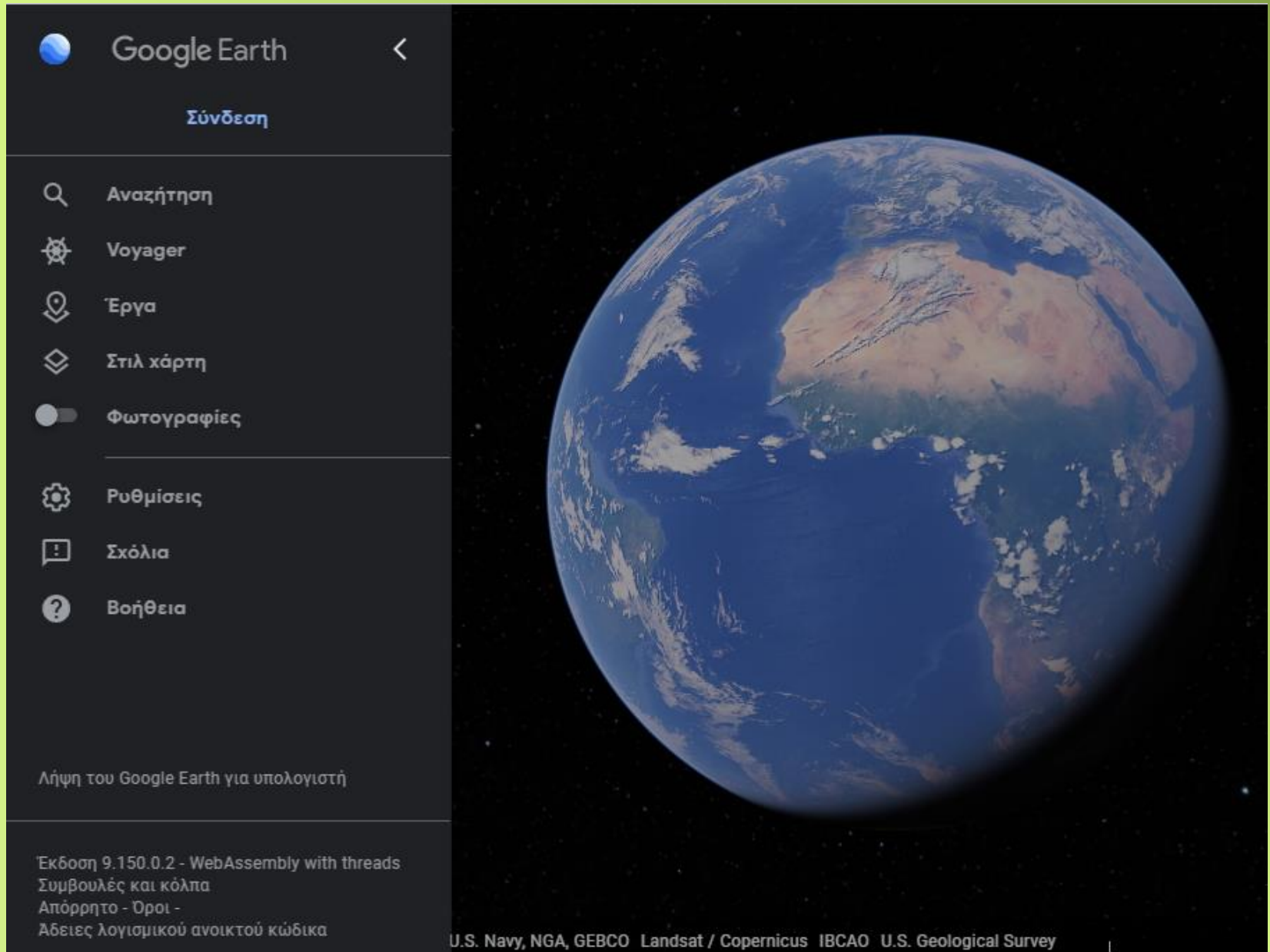

Στιλ χάρτη

Google Earth

earth.google.com/web/@37.978292,23.71740263,53.87059109a,463.49098375d,35y,-0h,0t,0r

Στιλ χάρτη

- Απλό
Χωρίς σύνορα, ετικέτες, μέρη ή δρόμους.
- Εξερεύνηση
Σύνορα, ετικέτες, μέρη και δρόμοι.
- Όλα
Όλα τα σύνορα, οι ετικέτες, τα μέρη, οι δρόμοι, οι δημόσιες συγκοινωνίες, τα αξιοθέατα και οι υδάτινοι όγκοι.
- Προσαρμοσμένο
Επιλέξτε την εμφάνιση και την αίσθηση που θέλετε.

Επίπεδα

Ενεργοποίηση τριδιάστατων κτιρίων
Ενδέχεται να διατίθενται νεότερες εικόνες, όταν αυτή η επιλογή είναι απενεργοποιημένη.

72ο Δημοτικό Σχολείο Αθηνών

80 μ. Κάμερα: 517 μ. 37°58'41"N 23°43'02"E 54 μ.

Μνημείο του Ολοκαυτώματος

Υπερυψωμένη Πλατεία Πεζοδρόμου Ερμού...

Ναός Όσιος Αθανάσιος ο Κουρκουρής σπείριστε το windows

Αρχαιολογικό Μουσείο Κεραμεικού
Αρχαίος χώρος ταφής με μικρό μουσείο

Σταθμός 1: Παρατηρητήριο, αρχαίος Τυμβός

Σταθμός 2: "Όδος Τάφων"

Σταθμός 3: Στο πλάτωμα του Ιερού των Τριετοπα

Σταθμός 4: Ανάμεσα σε Διπύλο και Πομπείο

Σταθμός 5: "Θεμιστόκλειο τείχος"

Ιερός Ναός Αγίας Τριάδος Κεραμεικού

Αρχαίοι χώροι ταφής με μικρό μουσείο

3D

Google 100%

Στιλ χάρτη

Google Earth

earth.google.com/web/@37.978292,23.71740263,53.87059109a,463.49098375d,35y,-0h,0t,0r

Όλα
Όλα τα σύνορα, οι ετικέτες, τα μέρη, οι δρόμοι, οι δημόσιες συγκοινωνίες, τα αξιοθέατα και οι υδάτινοι όγκοι.

Προσαρμοσμένο
Επιλέξτε την εμφάνιση και την αίσθηση που θέλετε.

Επίπεδα

Ενεργοποίηση τρισδιάστατων κτιρίων
Ενδέχεται να διατίθενται νεότερες εικόνες, όταν αυτή η επιλογή είναι απενεργοποιημένη.

Ενεργοποίηση κινούμενων σύννεφων
Προβολή των τελευταίων 24 ωρών κάλυψης από σύννεφα σε επαναλαμβανόμενη κινούμενη εικόνα.

Ενεργοποίηση γραμμών πλέγματος
Εμφάνιση γραμμών γεωγραφικού πλάτους/γεωγραφικού μήκους.

Ιερός Ναός Αγίας Τριάδος Κεραμεικού

Σταθμός 3: Στο πλατύτερο του Ιερού των Τριετών

Σταθμός 2: Όδος Τάφων

Σταθμός 4: Ανάμεσα σε Διπύλο και Πομπείο

Σταθμός 1: Παρατηρητήριο, αρχαϊκός Τυμβός

Σταθμός 5: Θεμιστοκλείο τείχος

Αρχαιολογικόν Μουσείον Κεραμεικού
Αρχαίος χώρος ταφής με μικρό μουσείο

Υπερυψωμένη Πλατεία Πεζοδρομίου Ερμού...

Μνημείο του Ολοκαυτώματος

Ναός Οσίου Αθανασίου
ο Κουρκουρής απαιτήσει το windows
από τις μηχανές εργασιών
του Αθα...ου

72ο Δημόσιο Σχολείο Αθηνών

Google 100% 80 μ. Κάμερα: 517 μ. 37°58'41"N 23°43'02"E 54 μ.

Ρυθμίσεις

Ρυθμίσεις

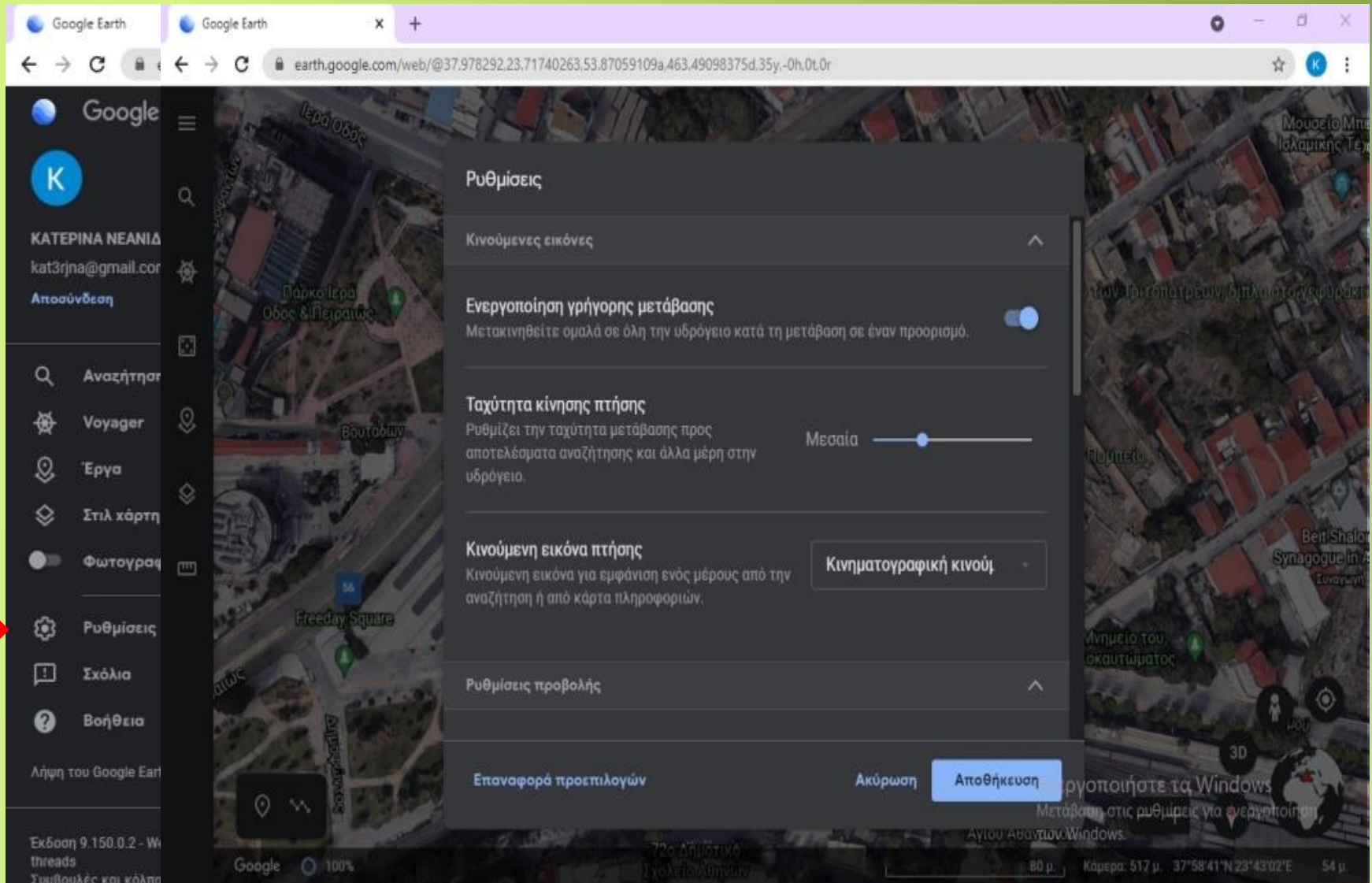

Δημιουργία έργου / Άνοιγμα έργου

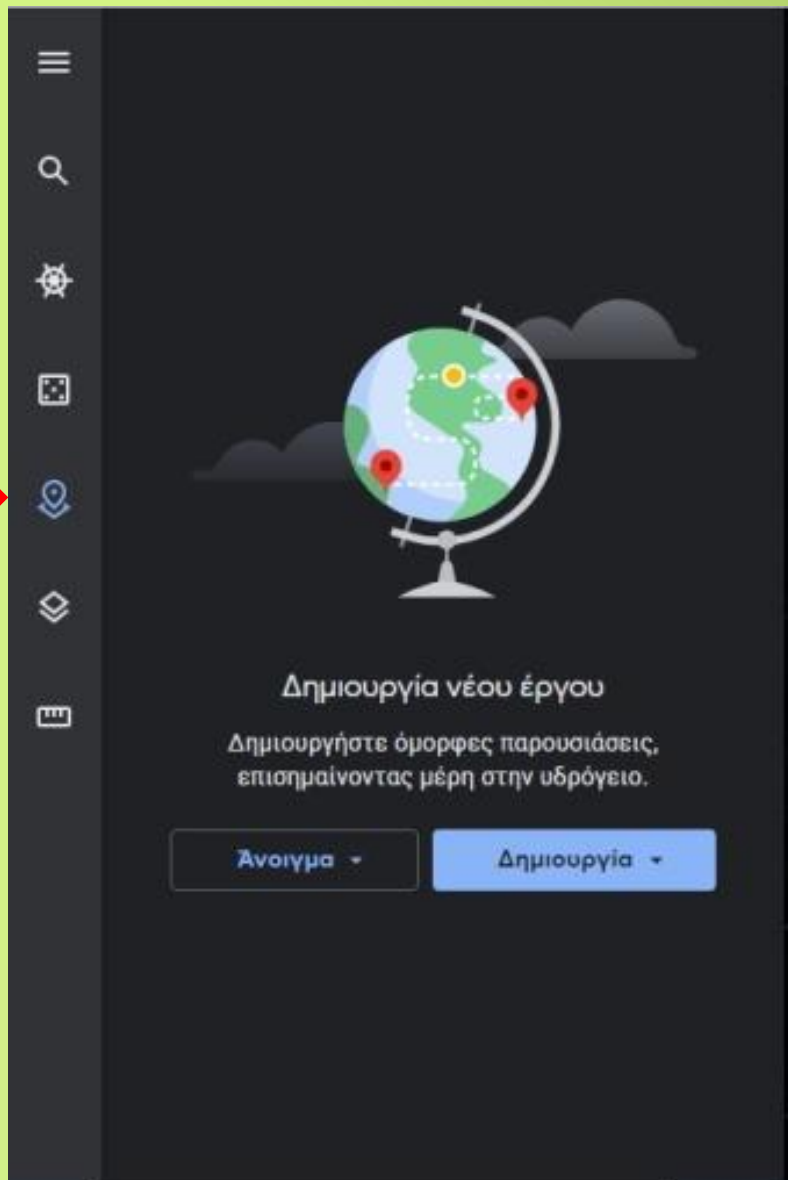

Δημιουργία έργου / Άνοιγμα έργου

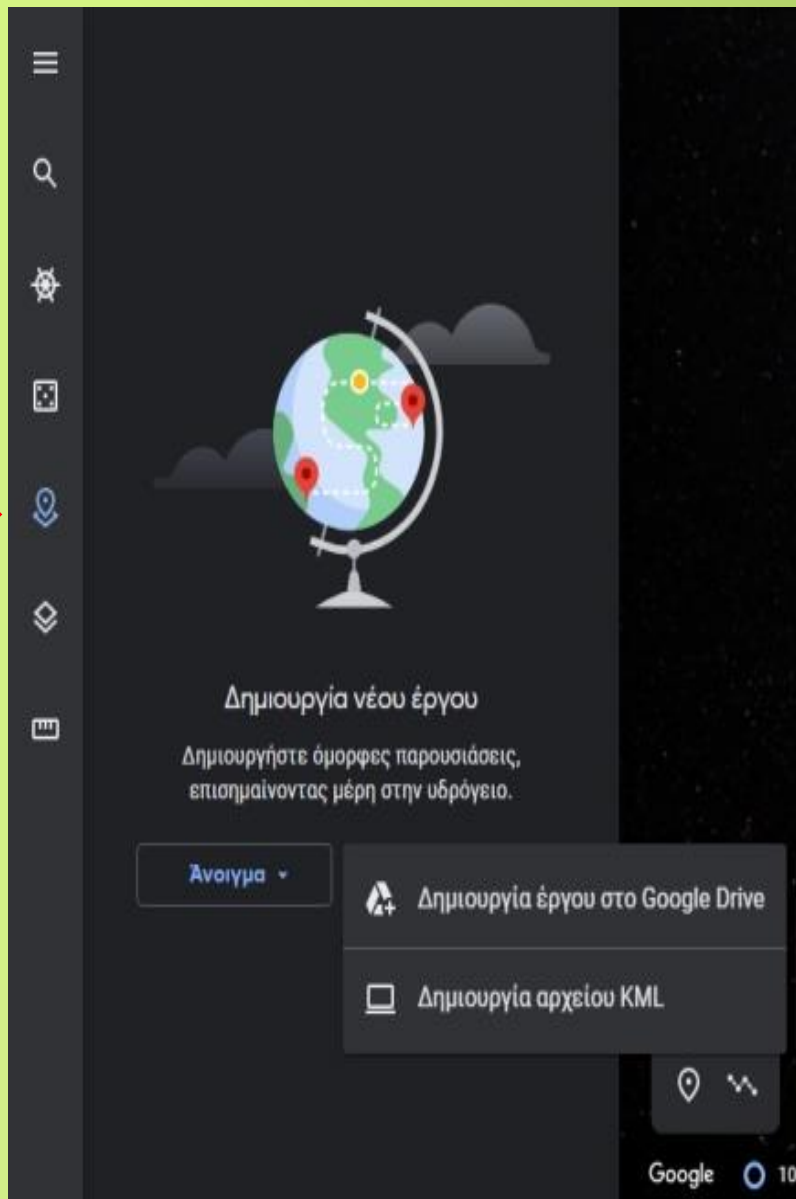

Δημιουργία έργου / Άνοιγμα έργου

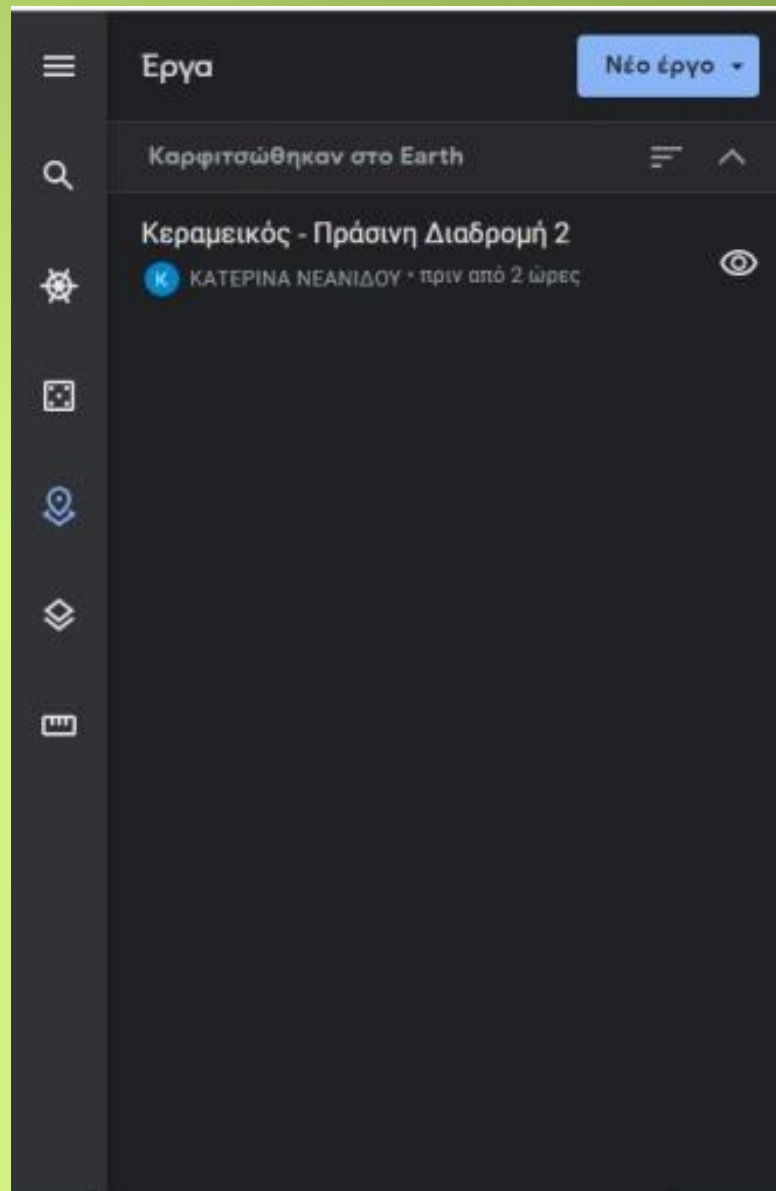

Λειτουργία σήμανσης μέρους

Επεξεργασία σημείου

Google Earth

earth.google.com/web/@37.97812533,23.71878416,48.61648841a,131.8132442d,35y,0h,0t,0r/data=MickJQojCiExSTiVa3BYSZDZNRfdod0R2VFQ2aTZ6MIFkT3docndkV...

Προεπισκόπηση

Αποθηκεύτηκε αυτόματα στις πριν από 3 λεπτά

Τίτλος
Σταθμός 4: Ανάμεσα σε Δίπυλο και Πομπεί

Δίπυλο και Πομπεί

Το Δίπυλο (ή Θριάσιες Πύλες), στο πιο βόρειο τμήμα του τείχους του Κεραμεικού

Πλαίσιο πληροφοριών
Μεγάλο πλαίσιο πληροφοριών

Λήψη αυτής της προβολής

Google 100%

20 μ. Κάμερα: 180 μ. 37°58'41"N 23°43'07"E 49 μ.

Επεξεργασία σημείου

The left sidebar contains the following elements:

- Προεπισκόπηση** (Preview)
- Σήμανση μέρους** (Mark area)
- Προεπιλεγμένο μέγεθος** (Selected size) with a dropdown menu and a grid of 16 red location pin icons.
- Εμφάνιση σύνθετων επιλογών** (Show complex options)
- Μη αυτόματος ορισμός προβολής** (Non-automatic view setting)
- Κατεύθυνση** (Direction): 0°
- Κλίση** (Tilt): 0°
- Εύρος** (Width): 131,8132442 μ.
- Γεωγραφικό πλάτος** (Geographic latitude): 37,9781253 °
- Γεωγραφικό μήκος** (Geographic longitude): 23,7187842 °
- Υψόμετρο** (Elevation): 48,6164884 μ.

The main map area shows an aerial view of an archaeological site. A green location pin is placed on the map with the label **Σταθμός 4: Ανάμεσα σε Διπύλο και Πόρπειο**. A yellow line is drawn across the site. A blue button at the bottom of the map reads **Λήψη αυτής της προβολής** (Download this view).

The bottom right corner of the map shows navigation controls, including a 3D view toggle, a globe icon, and a scale bar. The scale bar indicates a distance of 20 meters. The camera height is 180 meters. The coordinates are 37°58'41"N 23°43'07"E. The bottom right corner also shows a distance of 49 meters.

Λειτουργία σχεδίασης διαδρομής

Κεραμεικός - Πράσινη Διαδρομ...

ΚΑΤΕΡΙΝΑ ΝΕΑΝΙΔΟΥ

Αποθηκεύτηκε αυτόματα στις πριν από 3 λεπτά

- Αναζήτηση για προσθήκη μέρους
- Προσθήκη σήμανσης μέρους
- Σχεδίαση γραμμής ή σχήματος**
- Προσθήκη φακέλου
- Διαφάνεια πλήρους οθόνης
- Επικάλυψη πλακιδίου

Προς Σταθμό 3: Ιερό Τριτοπατρέων

Προς Σταθμό 4: Δίπυλο και Πομπείο

Προς Σταθμό 5: Θεμιστόκλειο τείχος

Τέρμα διαδρομής: Παρατηρητήριο, Αρχαϊκός Τύμβος

Κεραμεικός - Πράσινη Διαδρομή 2

Σταθμός 3: Στο πλάτωμα του Ιερού των Τριτοπατρέων, δίπλα στο γεφυράκι στην κοιτή του Ηριδανού

Σταθμός 2: "Όδος Ταφών"

Σταθμός 1: Παρατηρητήριο, αρχαϊκός Τύμβος

Σταθμός 4: Ανάμεσα σε Δίπυλο και Πομπείο

Σταθμός 5: "Θεμιστόκλειο τείχος"

Αρχαιολογικόν Μουσείον Κεραμεικού

Αρχαίος χώρος ταφής με μικρό μουσείο

Ενεργοποιήστε τα Windows

Μεταβή στις ρυθμίσεις για ενεργοποίηση των Windows

Google 100%

100 μ. Κάμερα: 592 μ. 37°58'42"N 23°43'02"E 46 μ.

Μέτρηση απόστασης

The distance measurement tool is open, showing the following information:

- Απόσταση: 599,03 μ.
- Αυτόματα
- Εκατοστά
- Μέτρα
- Χιλιόμετρα
- Ναυτικά μίλια
- Ίντσες
- Πόδια
- Γάρδες
- Μίλια
- Σμουτ

A red arrow points to the measurement tool icon in the left sidebar.

Other visible labels on the map include:

- Πάρκο Ιερά Οδός & Πειραιώς
- Freeday Square
- Αρχαιολογικόν Μουσείον Κεραμεικού
- Υπεριωμένη Πλατεία Πεζοδρόμου Ερμού
- Ναός Οσίου Αθανάσιος ο Κουρκούρης
- 72ο Δημοτικό Σχολείο Αθηνών
- Ιερός Ναός Αγίας Τριάδος Κεραμεικού
- Βεϊτ Σαλό Συναγωγή
- Ενεργοποίηση Windows
- Ιερός Ναός Αγίου Αθανασίου

At the bottom, the Google logo, 100% zoom, and coordinates (37°58'41"N 23°43'02"E) are visible.

Περίμετρος και Εμβαδόν

- Περίμετρος: 545,52 μ.
- Εμβαδόν: 10.727,47 τετρ. μέτρα
- Αυτόματα: Τετραγωνικά μέτρα, Τετραγωνικά χιλιόμετρα, Εκτάρια, Τετραγωνικά ναυτικά μίλια, Τετραγωνικά πόδια, Τετραγωνικές γιάρδες, Τετραγωνικά μίλια, Ακρ.

The map includes several labels for landmarks and stations:

- Πάρκο Ιερά Οδός & Πειραιώς
- FreeDay Square
- Σταθμός 1 Παρατηρητήριο αρχαϊκός τύμβος
- Σταθμός 2 "Οδός Παφών"
- Σταθμός 3 Στοιπλάτωμα του Ιερού
- Σταθμός 4 Ανάμεσα σε Διπύλο
- Σταθμός 5 "Θεριστόκλειο τείχος"
- Ιερός Ναός Αγίας Τριάδος Κεραμεικού
- Αρχαιολογικόν Μουσείον Κεραμεικού
- Υπερυψωμένη Πλατεία Πεζόδρομου Ερμού
- Ναός Όσιος Αθανασίου ο Κουρκουρης
- 72ο Δημότιο Σχολείο Αθηνών
- Ενεργοποιηθείτε για να δείτε τον 3D
- Ιερός Ναός Αγίου Αθανασίου

A red arrow points to the measurement tool icon in the left sidebar of Google Earth.

Προβολή 3D

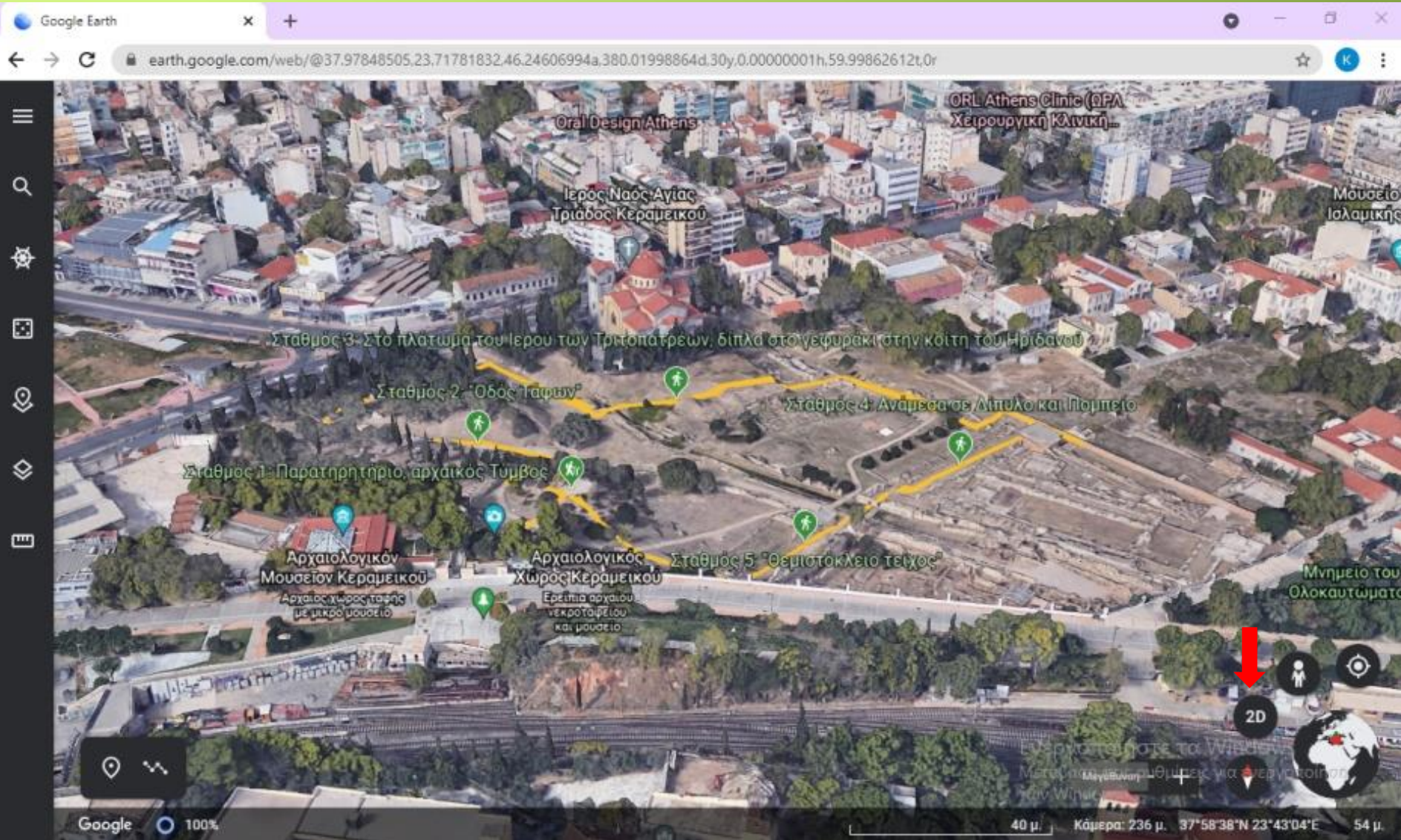

Street View

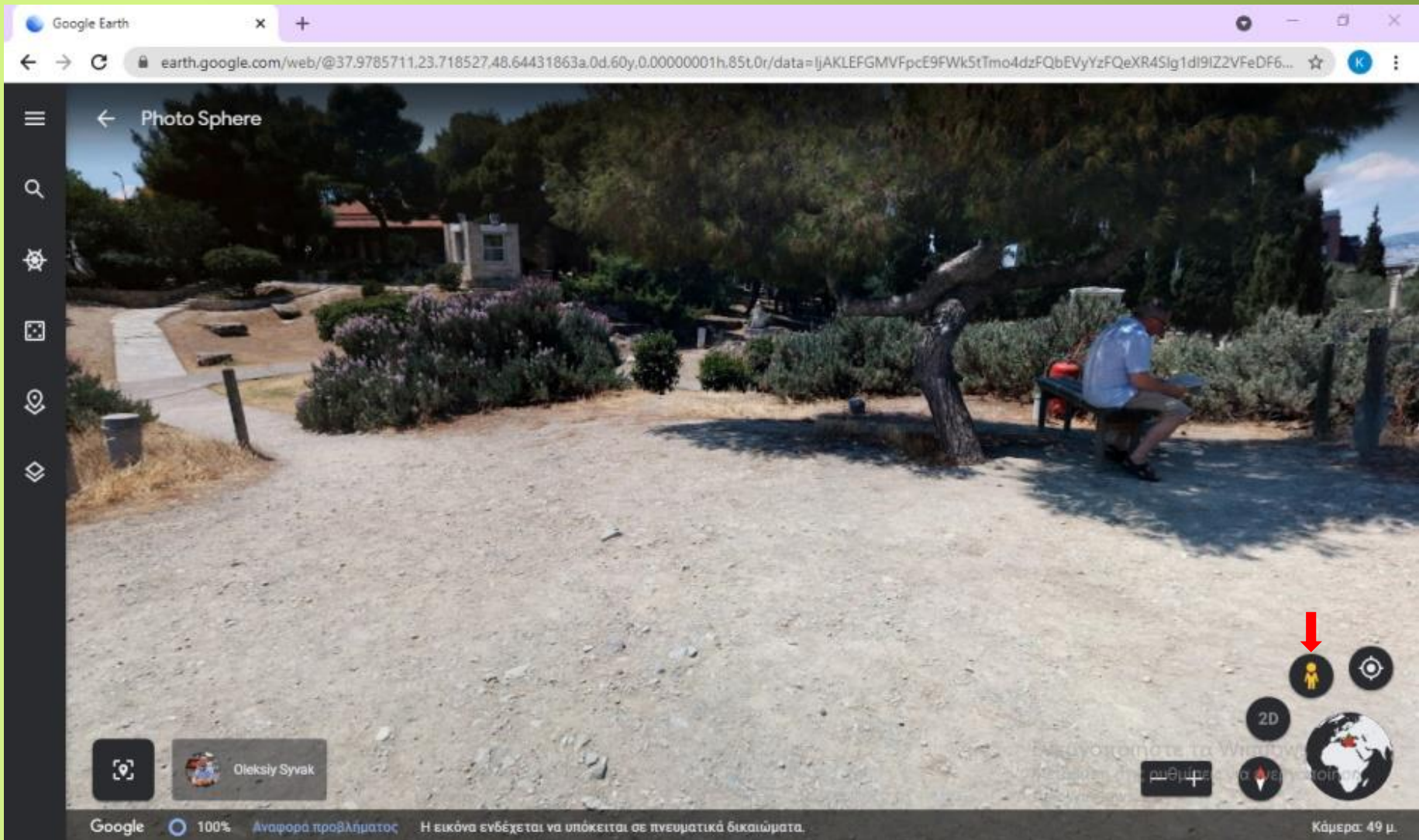

Street View

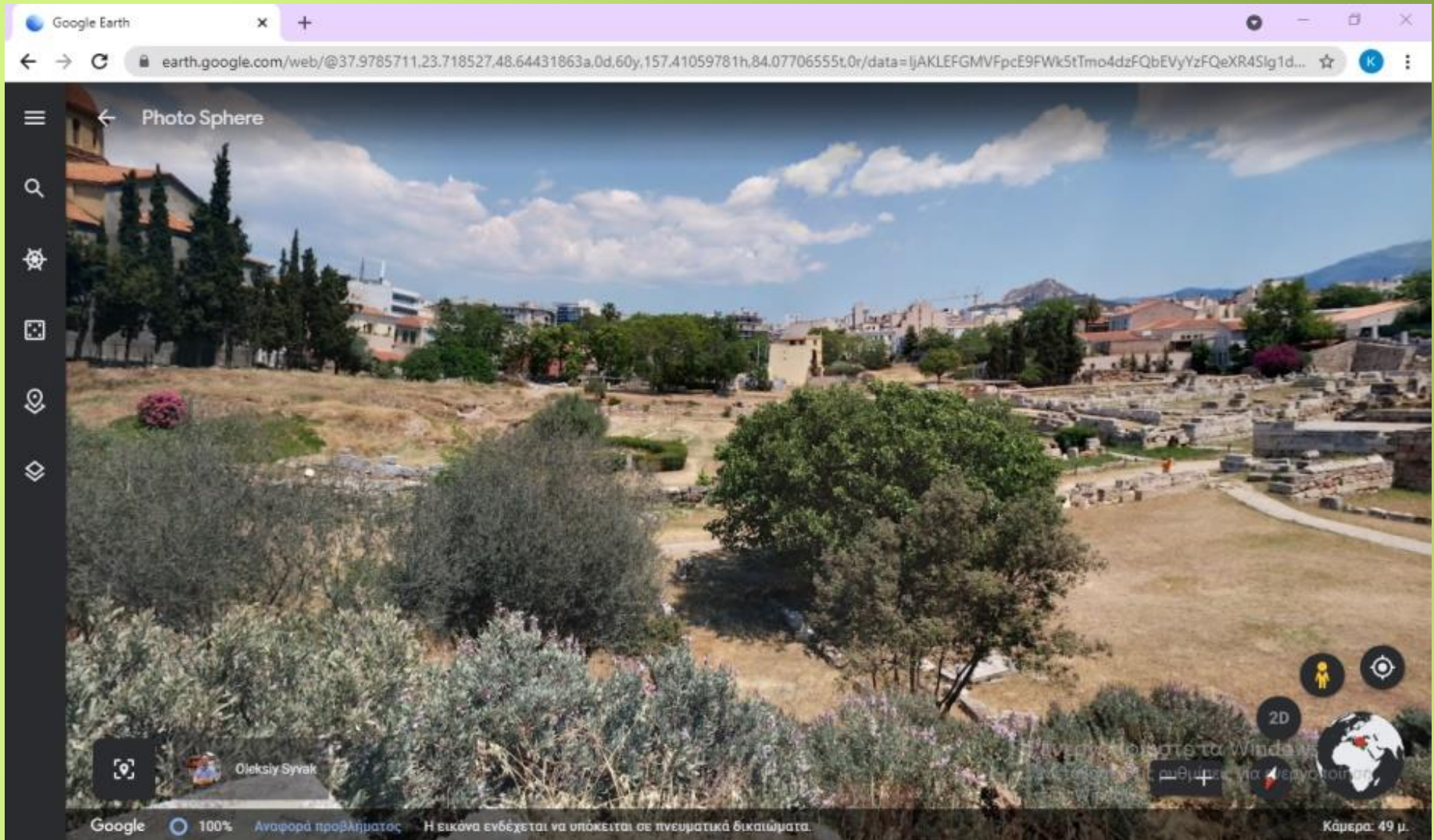

Street View

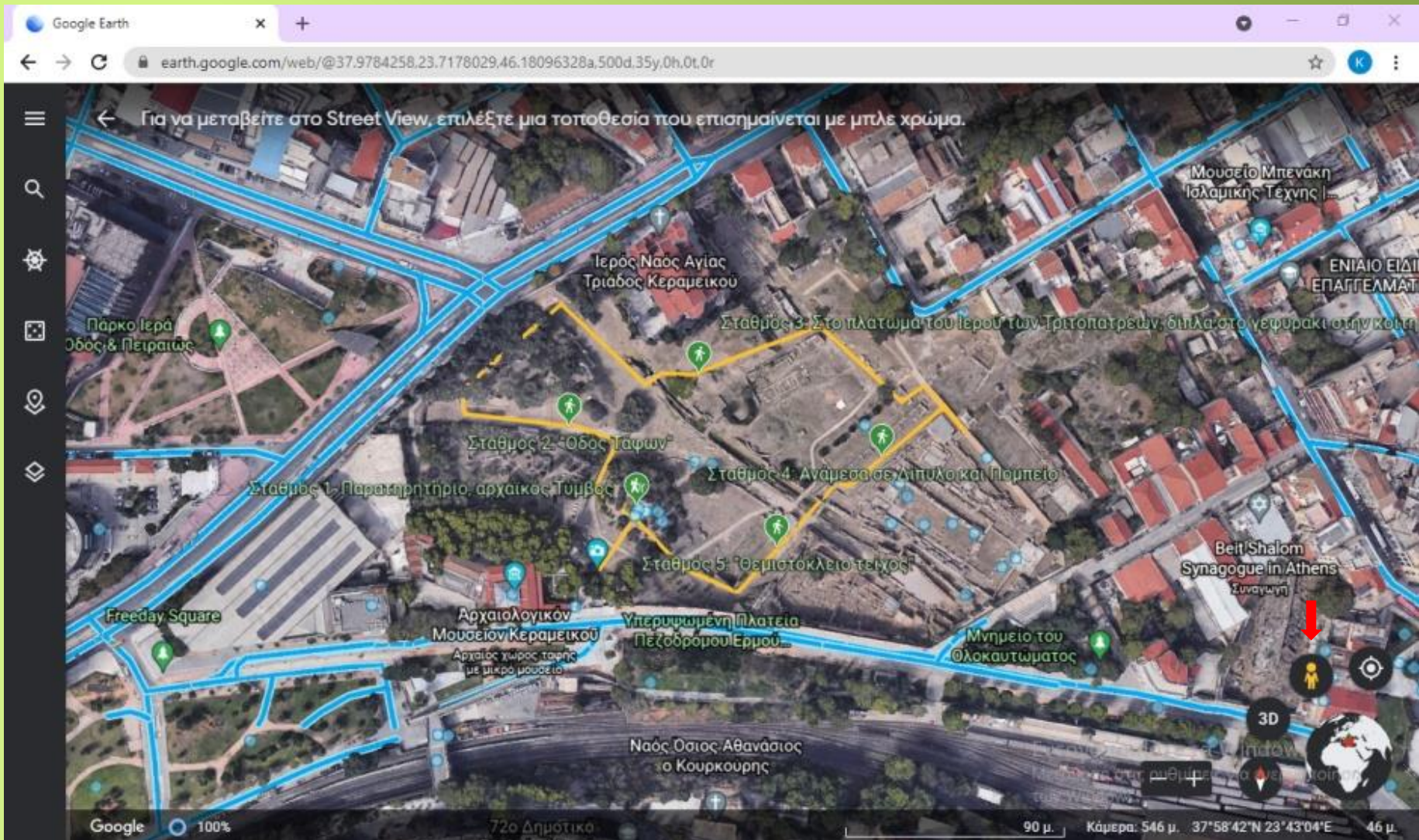

Τρόποι αξιοποίησης

Στην τάξη (χρήση βιντεοπροβολέα ή ΔΠ)

Ο/η εκπαιδευτικός έχει τη δυνατότητα να εμφανίζει σταδιακά τμήματα της διαδρομής

- Σταθμός 1: Παρατηρητήριο, αρχαίος Τύμβος
- Σταθμός 2: "Οδός Τάφων"
- Σταθμός 3: Στο πλάτσμα του Ιερού τ...
- Σταθμός 4: Ανάμεσα σε Δίπυλο και Π...
- Σταθμός 5: "Θεμιστόκλειο τείχος"

Below the station list, there are options to "Προς Σταθμό 1: Παρατηρητήριο, Αρχαίος Τύμβος", "Προς Σταθμό 2: Οδός Τάφων", "Προς Σταθμό 3: Ιερό Τριτοπατρώων", and "Προς Σταθμό 4: Δίπυλο και Πομπείο". A red arrow points to the first station on the map. The map shows the "Αρχαιολογικόν Μουσείον Κεραμεικού" (Ceramics Archaeological Museum) and the "Ιερός Ναός Αγίου Αθανασίου" (Church of Saint Athanasios). The map includes a scale bar (100 μ.), camera height (671 μ.), and coordinates (37°58'42"N 23°43'04"E).

Τρόποι αξιοποίησης

Στην τάξη (χρήση βιντεοπροβολέα ή ΔΠ)

Πατώντας στην «πινέζα» μπορεί να προβάλει τις πληροφορίες για το σημείο και με το σύμβολο του έργου να αποκρύψει την αριστερή μπάρα με τις λειτουργίες.

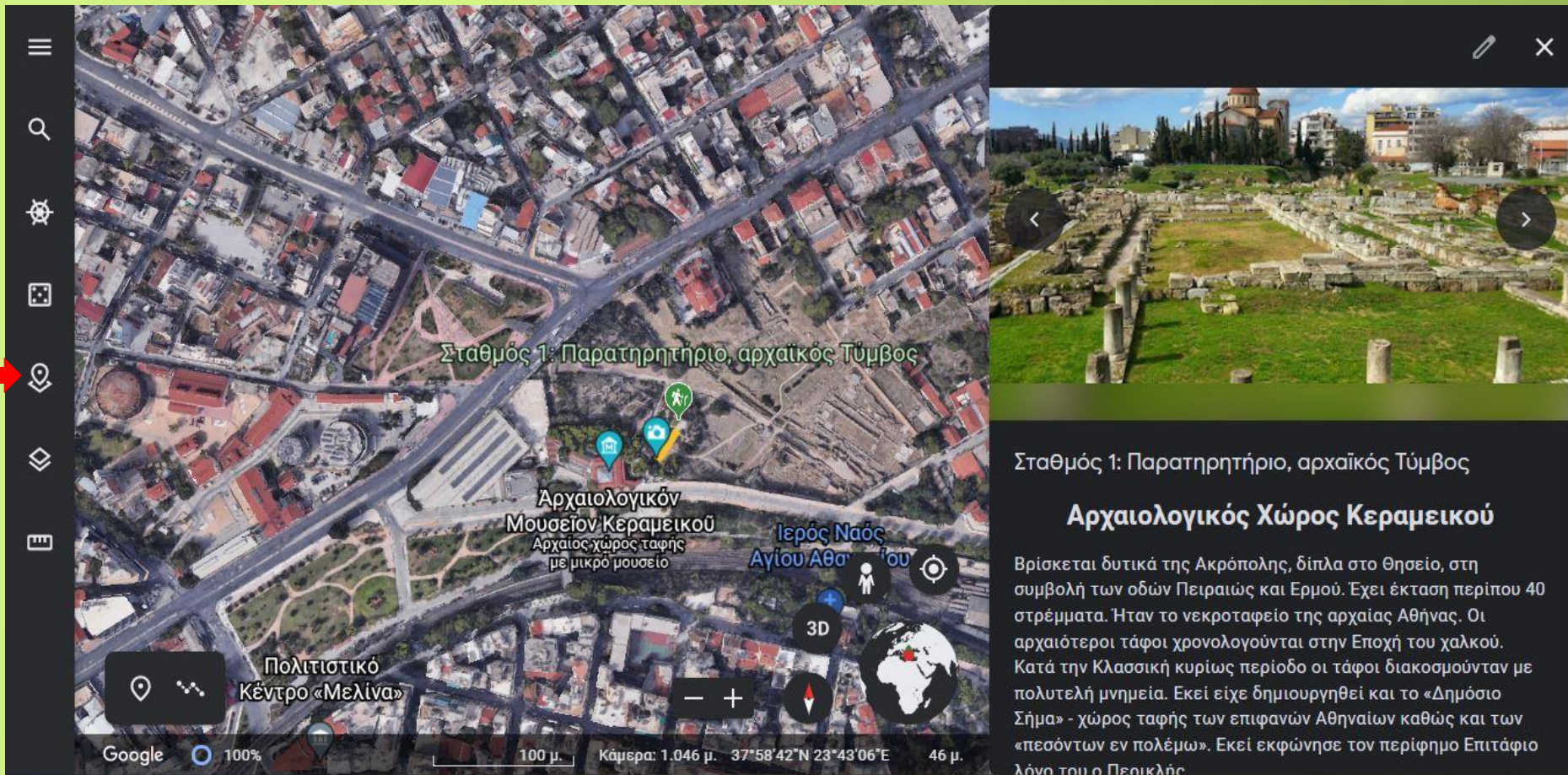

Σταθμός 1: Παρατηρητήριο, αρχαϊκός Τύμβος

Αρχαιολογικός Χώρος Κεραμεικού

Βρίσκεται δυτικά της Ακρόπολης, δίπλα στο Θησείο, στη συμβολή των οδών Πειραιώς και Ερμού. Έχει έκταση περίπου 40 στρέμματα. Ήταν το νεκροταφείο της αρχαίας Αθήνας. Οι αρχαιότεροι τάφοι χρονολογούνται στην Εποχή του χαλκού. Κατά την Κλασική κυρίως περίοδο οι τάφοι διακοσμούνταν με πολυτελή μνημεία. Εκεί είχε δημιουργηθεί και το «Δημόσιο Σήμα» - χώρος ταφής των επιφανών Αθηναίων καθώς και των «πεσόντων εν πολέμω». Εκεί εκφώνησε τον περίφημο Επιτάφιο λόγο του ο Περικλής.

Τρόποι αξιοποίησης

Στην τάξη (χρήση βιντεοπροβολέα ή ΔΠ)

Πατώντας στην αριστερή μπάρα το σύμβολο του έργου μπορεί να επανεμφανίσει τις λειτουργίες και επαναλαμβάνοντας τη διαδικασία να επιλέξει να εμφανίσει άλλο σημείο (σταθμό), το τμήμα της διαδρομής και τις πληροφορίες του.

Left Sidebar (Work View):

- Κεραμεικός - Πράσινη Διαδρομ...
- ΚΑΤΕΡΙΝΑ ΝΕΑΝΙΔΟΥ
- Αποθηκεύτηκε αυτόματα στις πριν από δευτερόλεπτα
- Νέα λειτουργία
- Παρουσιάστε
- Σταθμός 1: Παρατηρητήριο, αρχαϊκός Τύμβος
- Σταθμός 2: "Οδός Τάφων"
- Σταθμός 3: Στο πλάτωμα του Ιερού τ...
- Σταθμός 4: Ανάμεσα σε Δίπυλο και Π...
- Σταθμός 5: "Θεμιστόκλειο τείχος"
- Προς Σταθμό 1: Παρατηρητήριο, Αρχαϊκός Τύμβος
- Προς Σταθμό 2: Οδός Τάφων
- Προς Σταθμό 3: Ιερό Τριτοπατρέων
- Προς Σταθμό 4: Δίπυλο και Πομπείο

Main Map Labels:

- Σταθμός 2: "Οδός Τάφων"
- Σταθμός 1: Παρατηρητήριο, αρχαϊκός Τύμβος
- Αρχαιολογικόν Μουσείον Κεραμεικού Αρχαίος χώρος ταφής με μικρό μουσείο
- Ιερός Ναός Αγίου Αθανασίου

Map Controls:

- 3D
- 100%
- 100 μ.
- Κάμερα: 671 μ.
- 37°58'42"N 23°43'04"E
- 46 μ.

Τρόποι αξιοποίησης

Στην τάξη (χρήση βιντεοπροβολέα ή ΔΠ)

Πατώντας στο σύμβολο του έργου επανεμφανίζεται η αριστερή μπάρα και επαναλαμβάνει τη διαδικασία για την αποκάλυψη του επόμενου σημείου, του τμήματος της διαδρομής και των πληροφοριών.

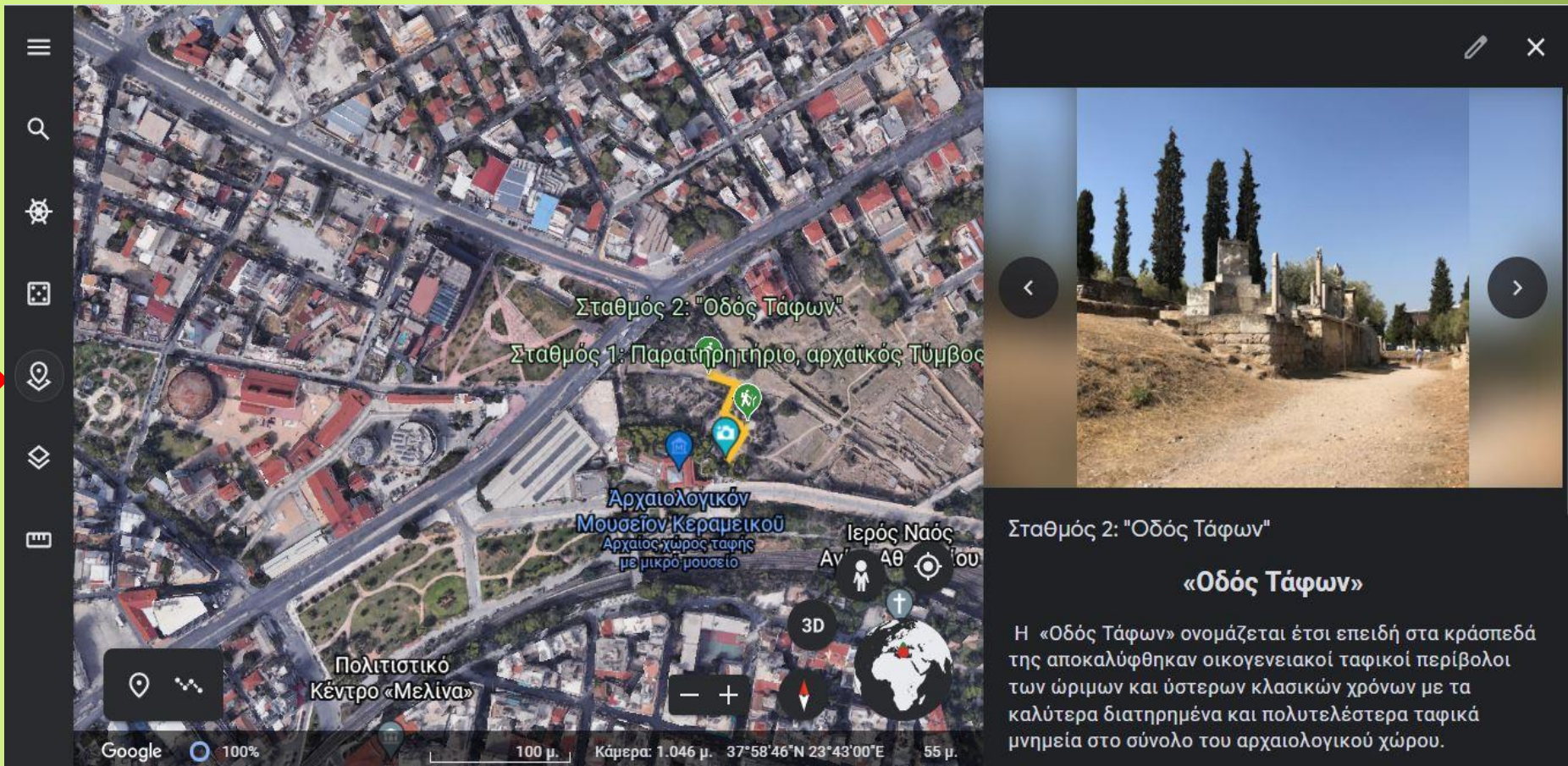

- Σταθμός 2: "Οδός Τάφων"
- Σταθμός 1: Παρατηρητήριο, αρχαϊκός Τύμβος
- Αρχαιολογικόν Μουσείον Κεραμεικού (Αρχαίος χώρος ταφής με μικρό μουσείο)
- Ιερός Ναός
- Πολιτιστικό Κέντρο «Μελίνα»

The video player on the right shows a photograph of the archaeological site, with the following text below it:

Σταθμός 2: "Οδός Τάφων"

«Οδός Τάφων»

Η «Οδός Τάφων» ονομάζεται έτσι επειδή στα κράσπεδά της αποκαλύφθηκαν οικογενειακοί ταφικοί περίβολοι των ώριμων και ύστερων κλασικών χρόνων με τα καλύτερα διατηρημένα και πολυτελέστερα ταφικά μνημεία στο σύνολο του αρχαιολογικού χώρου.

Τρόποι αξιοποίησης

Ασύγχρονη Ανάθεση (φορητή συσκευή)

- Ο/η εκπαιδευτικός έχει κάνει «Κοινή χρήση» του έργου στο Google Drive με τους μαθητές του (δικαιώματα αναγνώστη).
- Οι μαθητές έχουν εγκατεστημένη στις συσκευές τους (κινητό, τάμπλετ) την εφαρμογή Google Earth.
- Από το Μενού/ Έργα, ανοίγουν το έργο και πατούν «Παρουσίαση»

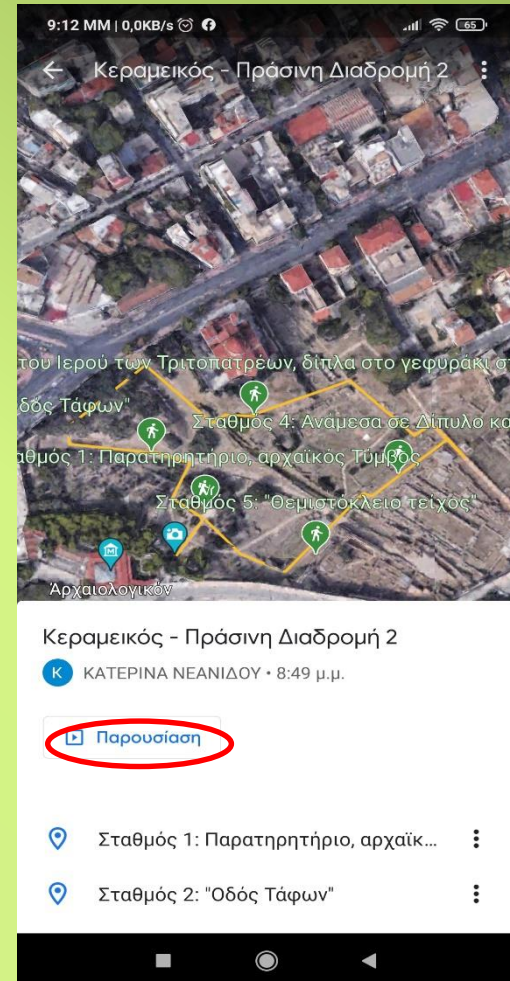

Τρόποι αξιοποίησης

Ασύγχρονη Ανάθεση (φορητή συσκευή)

- Ο/η εκπαιδευτικός έχει κάνει «Κοινή χρήση» του έργου στο Google Drive με τους μαθητές του (δικαιώματα αναγνώστη).
- Οι μαθητές έχουν εγκατεστημένη στις συσκευές τους (κινητό, τάμπλετ) την εφαρμογή Google Earth.
- Από το Μενού/ Έργα, ανοίγουν το έργο και πατούν «Παρουσίαση»

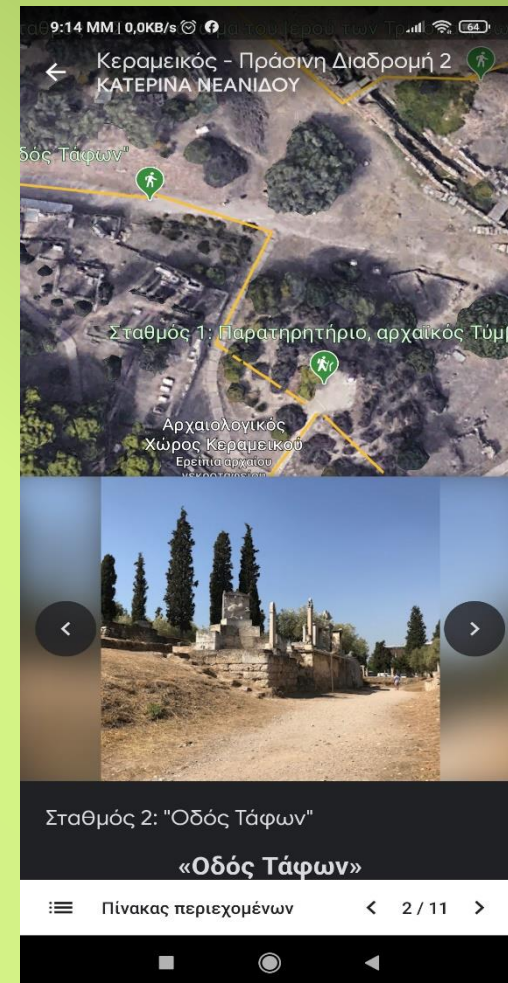

Τρόποι αξιοποίησης Στο χώρο επίσκεψης (Με εντοπισμό τοποθεσίας)

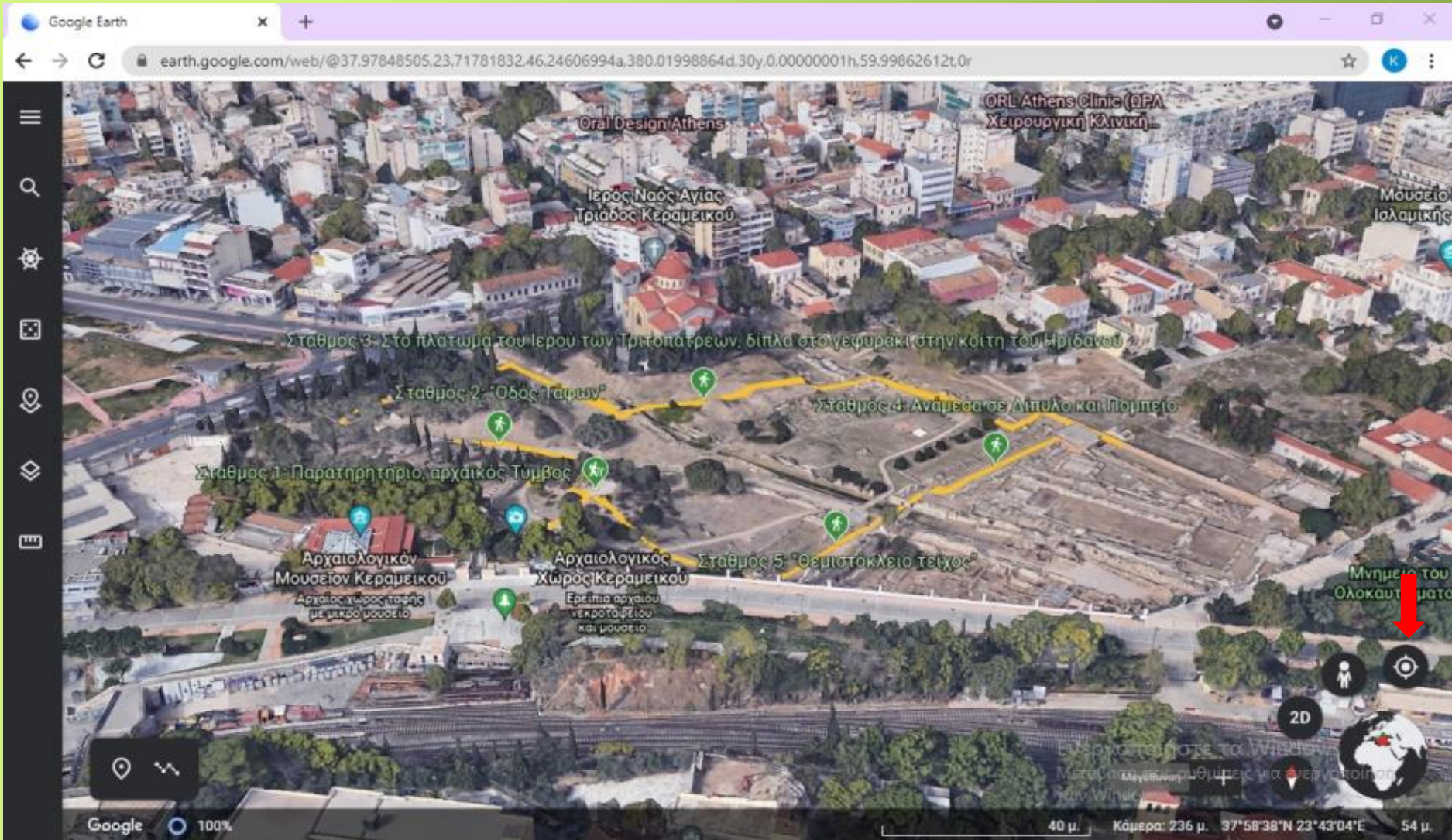

Κεραμεικός, Πράσινη Διαδρομή 2

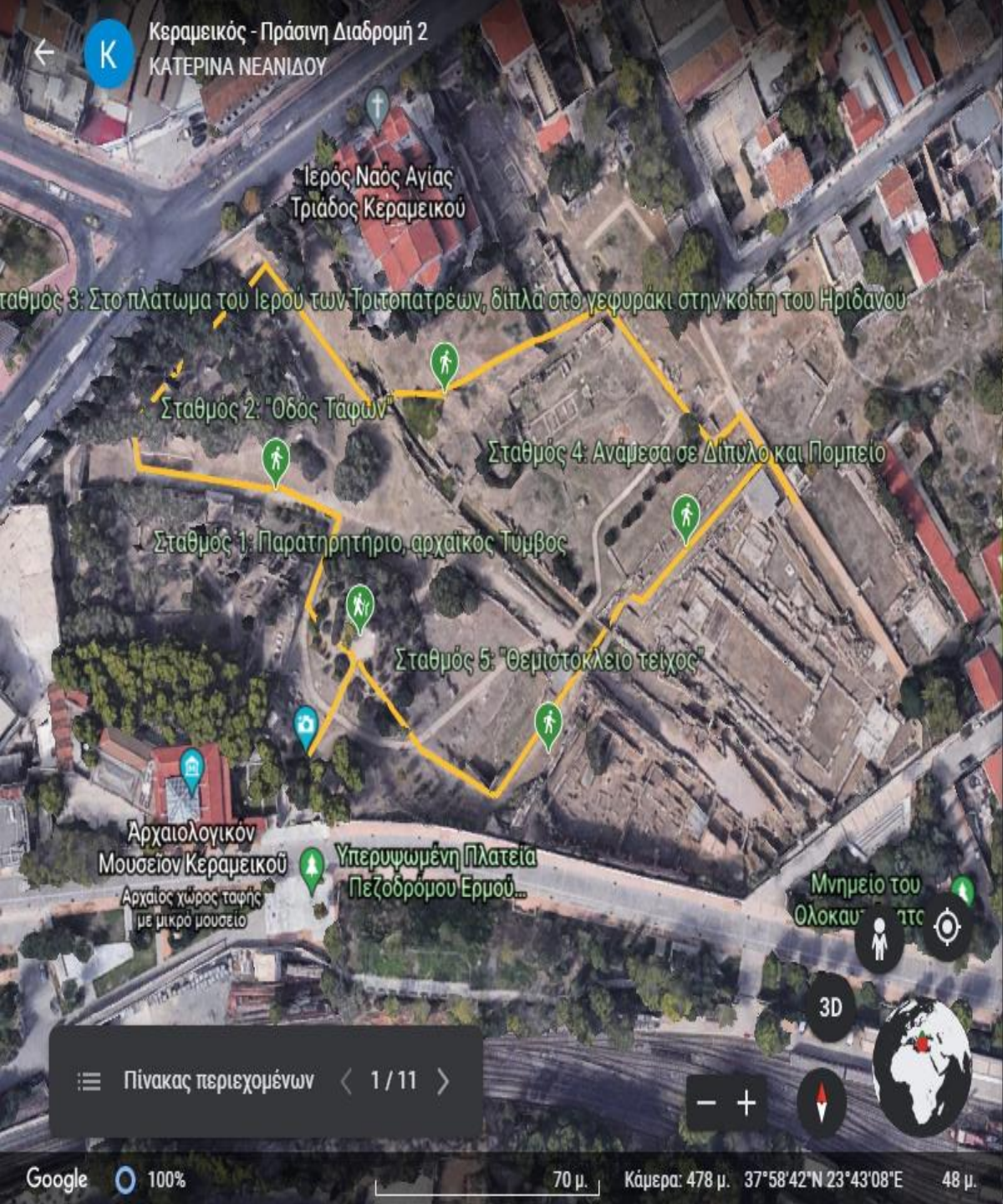

Σταθμός 1: Παρατηρητήριο, αρχαϊκός Τύμβος

Αρχαιολογικός Χώρος Κεραμεικού

Βρίσκεται δυτικά της Ακρόπολης, δίπλα στο Θησείο, στη συμβολή των οδών Πειραιώς και Ερμού. Έχει έκταση περίπου 40 στρέμματα. Ήταν το νεκροταφείο της αρχαίας Αθήνας. Οι αρχαιότεροι τάφοι χρονολογούνται στην Εποχή του χαλκού. Κατά την Κλασική κυρίως περίοδο οι τάφοι διακοσμούνταν με πολυτελή μνημεία. Εκεί είχε δημιουργηθεί και το «Δημόσιο Σήμα» - χώρος ταφής των επαφάντων Αθηναίων καθώς και των «πεσόντων εν πολέμῳ». Εκεί εκφώνησε τον περίφημο Επίτάφιο λόγο του ο Περικλής.

Ο χώρος μέχρι το 1863 που άρχισαν επίσημα οι ανασκαφές

Κεραμεικός - Πράσινη Διαδρομή 2
ΚΑΤΕΡΙΝΑ ΝΕΑΝΙΔΟΥ

Ιερός Ναός Αγίας Τριάδος Κεραμεικού

Σταθμός 3: Στο πλάτωμα του Ιερού των Τριτοπατρών, δίπλα στο γεφυράκι στην κοίτη του Ηριδανού

Σταθμός 2: "Οδός Τάφων"

Σταθμός 4: Ανάμεσα σε Δίπυλο και Πυμπείο

Σταθμός 1: Παρατηρητήριο, αρχαϊκός Τύμβος

Σταθμός 5: "Θεμιστοκλειό τείχος"

Αρχαιολογικόν Μουσείον Κεραμεικού
Αρχαϊκός χώρος ταφής με μικρό μουσείο

Υπερυψωμένη Πλατεία Πεζοδρόμου Ερμού...

Μνημείο του Ολοκαυτίου

Πίνακας περιεχομένων < 1 / 11 >

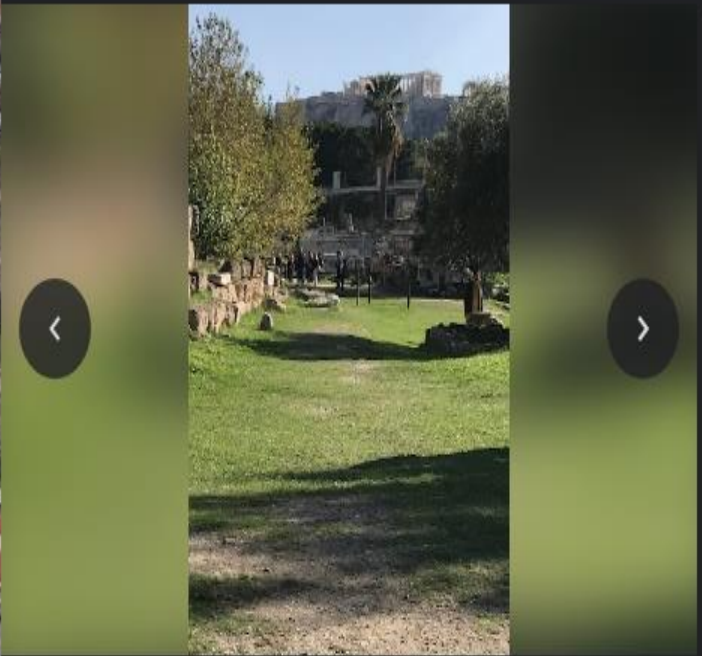
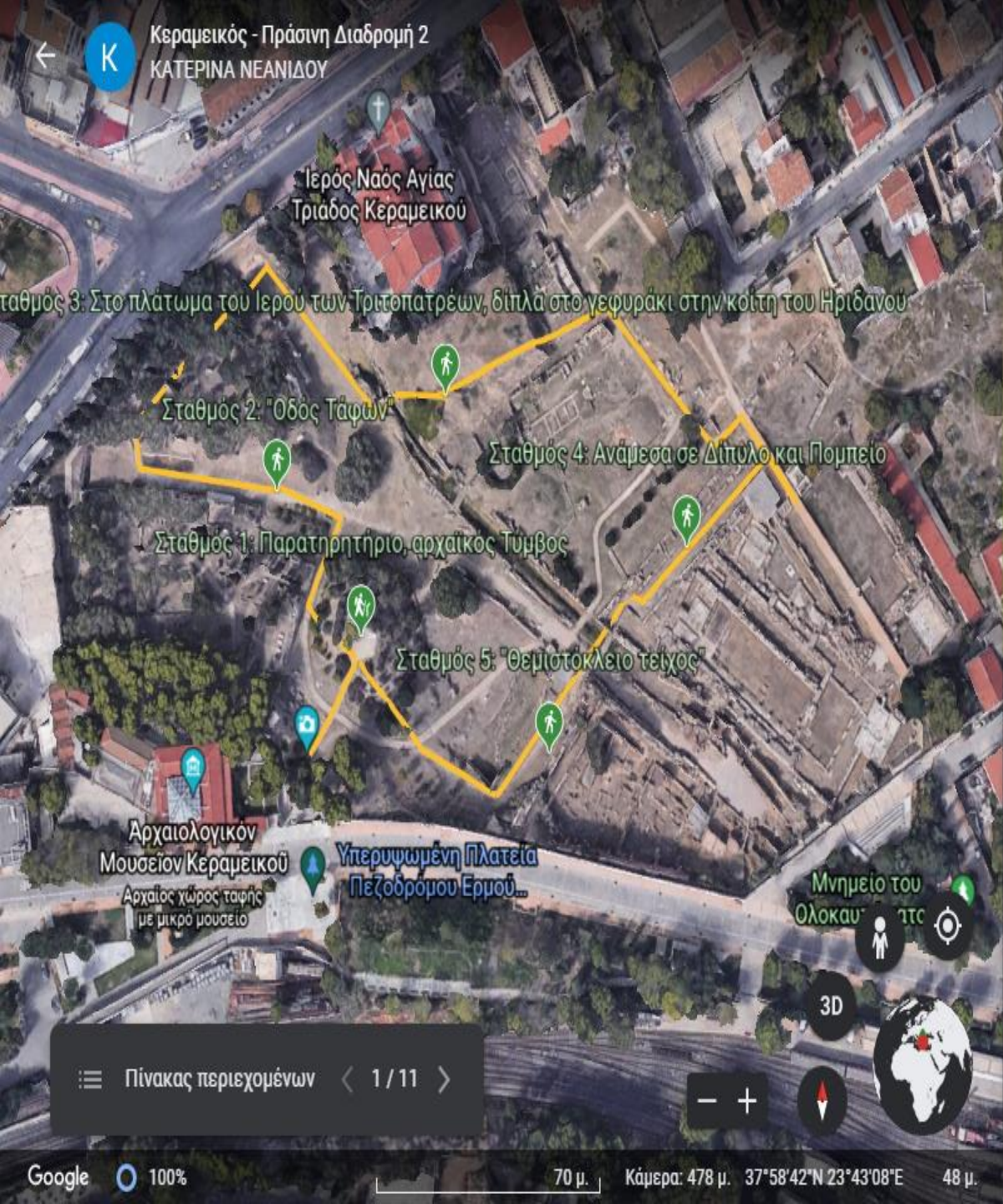

Σταθμός 1: Παρατηρητήριο, αρχαϊκός Τύμβος

Αρχαιολογικός Χώρος Κεραμεικού

Βρίσκεται δυτικά της Ακρόπολης, δίπλα στο Θησείο, στη συμβολή των οδών Πειραιώς και Ερμού. Έχει έκταση περίπου 40 στρέμματα. Ήταν το νεκροταφείο της αρχαίας Αθήνας. Οι αρχαιότεροι τάφοι χρονολογούνται στην Εποχή του χαλκού. Κατά την Κλασική κυρίως περίοδο οι τάφοι διακοσμούνταν με πολυτελή μνημεία. Εκεί είχε δημιουργηθεί και το «Δημόσιο Σήμα» - χώρος ταφής των επιφανών Αθηναίων καθώς και των «πεσόντων εν πολέμῳ». Εκεί εκφώνησε τον περίφημο Επίταφιο λόγο του ο Περικλής.

Ο γήινος μίσθος το 1863 που άρχισαν επίσημα οι ανασκαφές

Κεραμεικός - Πράσινη Διαδρομή 2
ΚΑΤΕΡΙΝΑ ΝΕΑΝΙΔΟΥ

Ιερός Ναός Αγίας Τριάδος Κεραμεικού

Σταθμός 3: Στο πλάτωμα του Ιερού των Τριτοπατρών, δίπλα στο γεφυράκι στην κώπη του Ηριδανού

Σταθμός 2: "Οδός Τάφων"

Σταθμός 4: Ανάμεσα σε Δίπυλο και Πομπείο

Σταθμός 1: Παρατηρητήριο, αρχαϊκός Τύμβος

Σταθμός 5: "Θεμιστοκλειο τείχος"

Αρχαιολογικόν Μουσείον Κεραμεικού
Αρχαίος χώρος ταφής με μικρό μουσείο

Υπερυψωμένη Πλατεία Πεζοδρομου Ερμού...

Μνημείο του Ολοκαυ...

Πίνακας περιεχομένων < 1 / 11 >

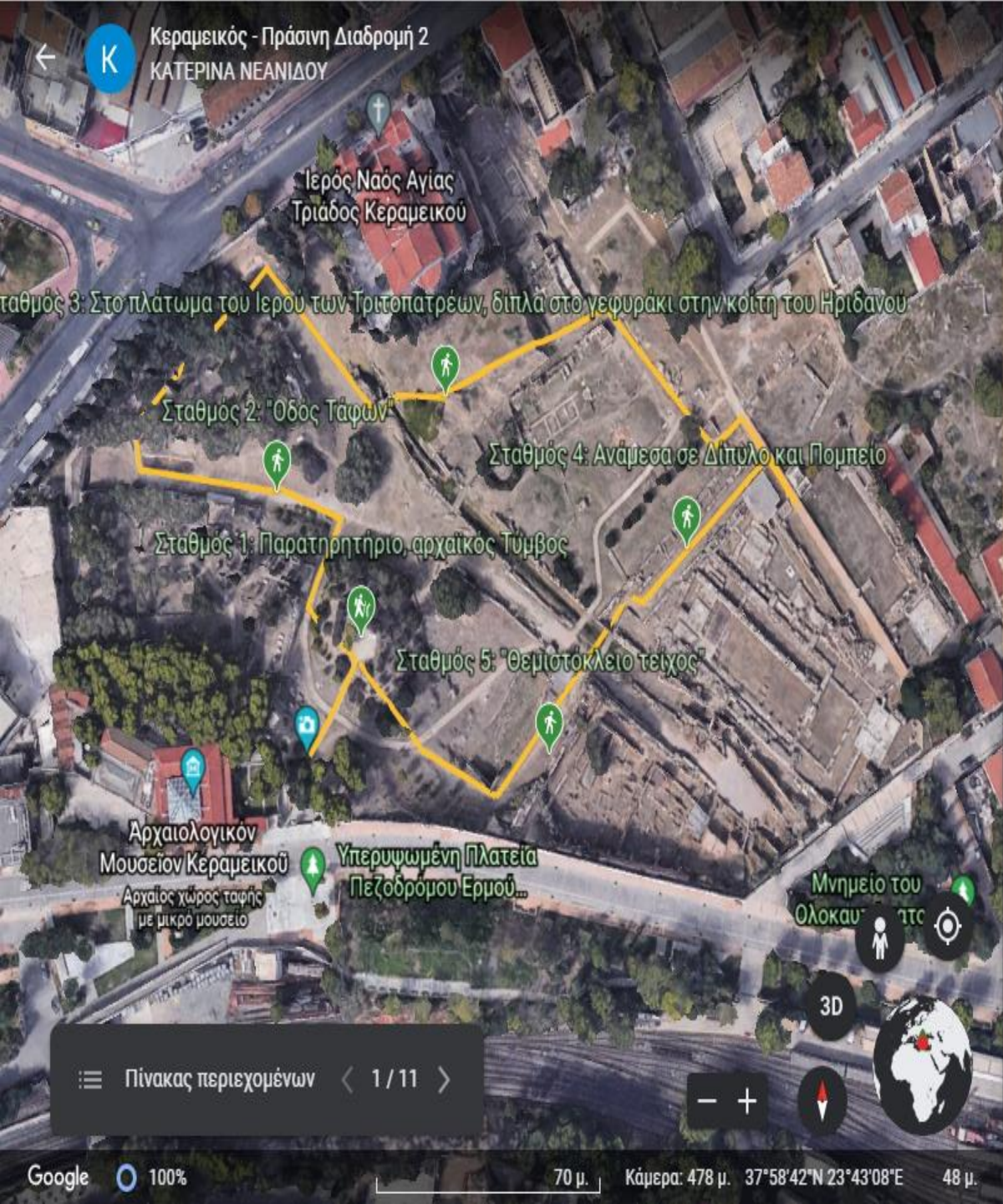

Ιερός Ναός Αγίας Τριάδος Κεραμεικού

σταθμός 3: Στο πλάτωμα του Ιερού των Τριτοπατρέων, δίπλα στο γεφυράκι στην κώπη του Ηριδανού

σταθμός 2: "Όδος Τάφων"

σταθμός 4: Ανάμεσα σε Δίπυλο και Πομπείο

σταθμός 1: Παρατηρητήριο, αρχαϊκός Τύμβος

σταθμός 5: "Θεμιστοκλειό τείχος"

Αρχαιολογικόν Μουσείον Κεραμεικού
Αρχαίος χώρος ταφής με μικρό μουσείο

Υπερυψωμένη Πλατεία Πεζοδρόμου Ερμού...

Μνημείο του Ολοκαυ...

Πίνακας περιεχομένων < 1 / 11 >

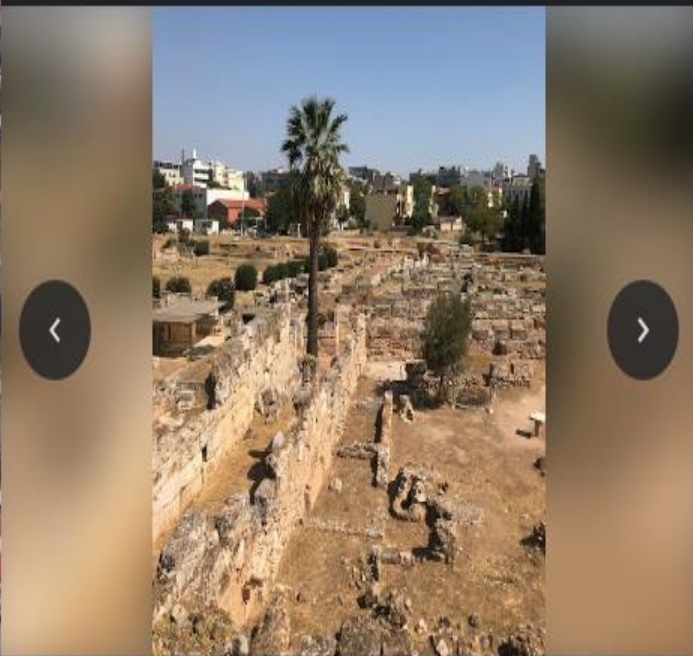

σταθμός 1: Παρατηρητήριο, αρχαϊκός Τύμβος

Αρχαιολογικός Χώρος Κεραμεικού

Βρίσκεται δυτικά της Ακρόπολης, δίπλα στο Θησείο, στη συμβολή των οδών Πειραιώς και Ερμού. Έχει έκταση περίπου 40 στρέμματα. Ήταν το νεκροταφείο της αρχαίας Αθήνας. Οι αρχαιότεροι τάφοι χρονολογούνται στην Εποχή του χαλκού. Κατά την Κλασική κυρίως περίοδο οι τάφοι διακοσμούνταν με πολυτελή μνημεία. Εκεί είχε δημιουργηθεί και το «Δημόσιο Σήμα» - χώρος ταφής των επιφανών Αθηναίων καθώς και των «πεσόντων εν πολέμῳ». Εκεί εκφώνησε τον περίφημο Επιτάφιο λόγο του ο Περικλής.

Ο γήινος μέγιστο 1863 που άνοιξαν επίσημα οι ανασκαφές

Σταθμός 2: "Οδός Τάφων"

«Οδός Τάφων»

Η «Οδός Τάφων» ονομάζεται έτσι επειδή στα κράσπεδά της αποκαλύφθηκαν οικογενειακοί ταφικοί περίβολοι των ώριμων και ύστερων κλασικών χρόνων με τα καλύτερα διατηρημένα και πολυτελέστερα ταφικά μνημεία στο σύνολο του αρχαιολογικού χώρου.

Επειδή κόστιζε πολύ η σύνθεσή της κατασκευής ακριβών ταφικών μνημείων και μάλιστα έξω από την είσοδο της πόλης της Αθήνας, με τις μεταρρυθμίσεις του Κλεισθένη (το 507 π.Χ.)

Σταθμός 2: "Οδός Τάφων"

«Οδός Τάφων»

Η «Οδός Τάφων» ονομάζεται έτσι επειδή στα κράσπεδά της αποκαλύφθηκαν οικογενειακοί ταφικοί περίβολοι των ώριμων και ύστερων κλασικών χρόνων με τα καλύτερα διατηρημένα και πολυτελέστερα ταφικά μνημεία στο σύνολο του αρχαιολογικού χώρου.

Επειδή κόστιζε πολύ η συνθήκη της κατασκευής ακριβών ταφικών μνημείων και μάλιστα έξω από την είσοδο της πόλης της Αθήνας, με τις μεταρρυθμίσεις του Κλεισθένη (το 507 π.Χ.)

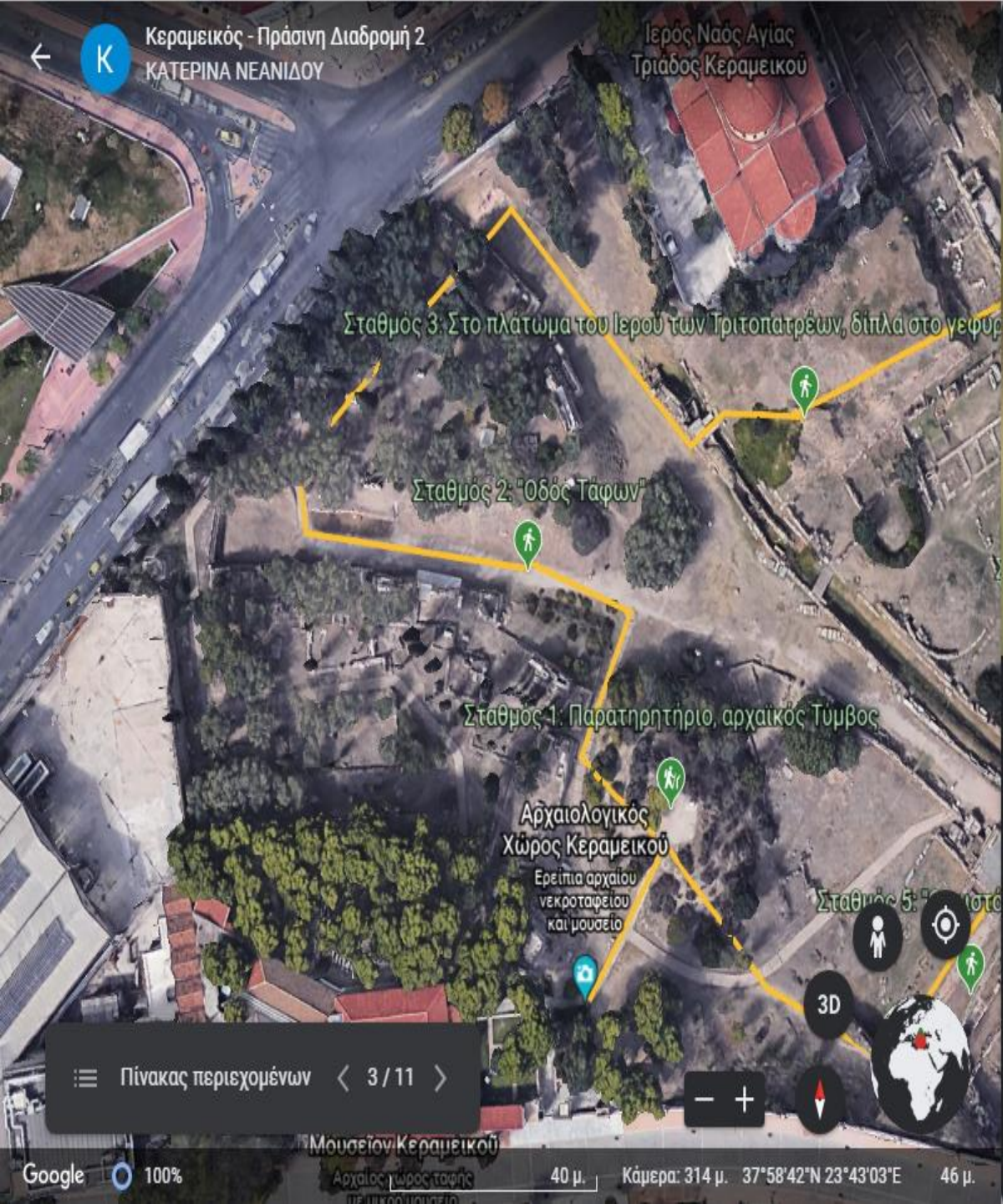

Σταθμός 3: Στο πλάτωμα του Ιερού των Τριτοπατρέων, δίπλα στο γεφυράκι στην κοίτη του Ηριδανού

«Ο Κεραμεικός των υδάτων» - Ηριδανός: ένας σπάνιος βιότοπος»

Ο Ηριδανός ήταν ένας από τους τρεις ποταμούς (μαζί με τον Κηφισό και τον Ιλισό) που άρδευαν το λεκανοπέδιο της Αττικής από τους προϊστορικούς χρόνους. Φανταστείτε έναν ορμητικό χειμάρρο που άλλαζε συχνά κοίτη και πλημμύριζε με τις μεγάλες βροχοπτώσεις, καθώς δεχόταν τα νερά από την Ακρόπολη, τον Άρειο Πάγο, την Πνύκα και από άλλα μικρά ρέματα και χειμάρρους, γεγονός που οδήγησε ήδη από τα προϊστορικά χρόνια στον οικολογισμό και την υπονομιολογία του

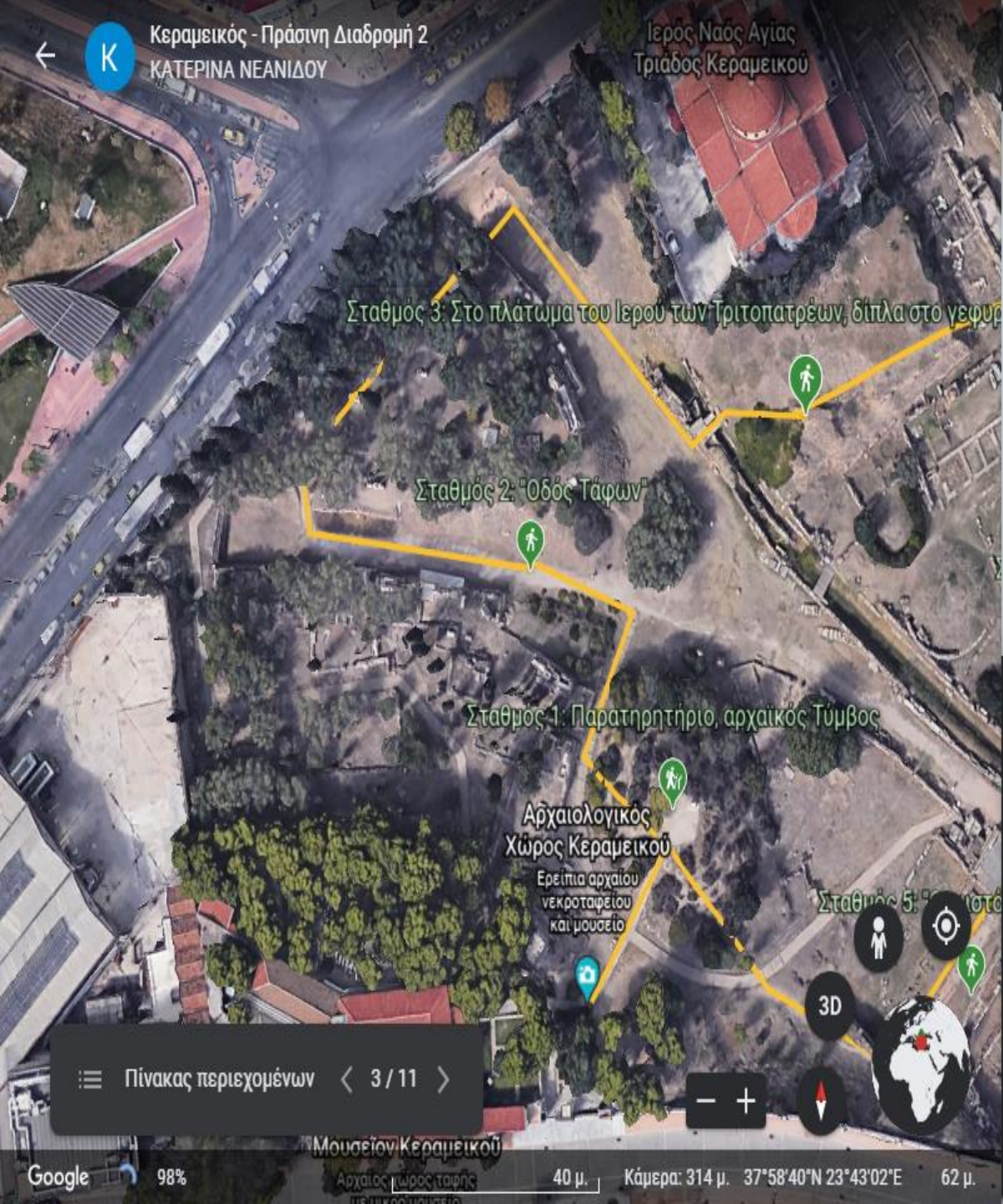

Σταθμός 3: Στο πλάτωμα του Ιερού των Τριτοπατρέων, δίπλα στο γεφυράκι στην κοίτη του Ηριδανού

«Ο Κεραμεικός των υδάτων» - Ηριδανός: ένας σπάνιος βιότοπος»

Ο Ηριδανός ήταν ένας από τους τρεις ποταμούς (μαζί με τον Κηφισό και τον Ιλισό) που άρδευαν το λεκανοπέδιο της Αττικής από τους προϊστορικούς χρόνους. Φανταστείτε έναν ορμητικό χειμάρρο που άλλαζε συχνά κοίτη και πλημμυριζε με τις μεγάλες βροχοπτώσεις, καθώς δεχόταν τα νερά από την Ακρόπολη, τον Άρειο Πάγο, την Πνύκα και από άλλα μικρά ρέματα και χειμάρρους, γεγονός που οδήγησε ήδη από τα

Κεραμεικός - Πράσινη Διαδρομή 2
ΚΑΤΕΡΙΝΑ ΝΕΑΝΙΔΟΥ

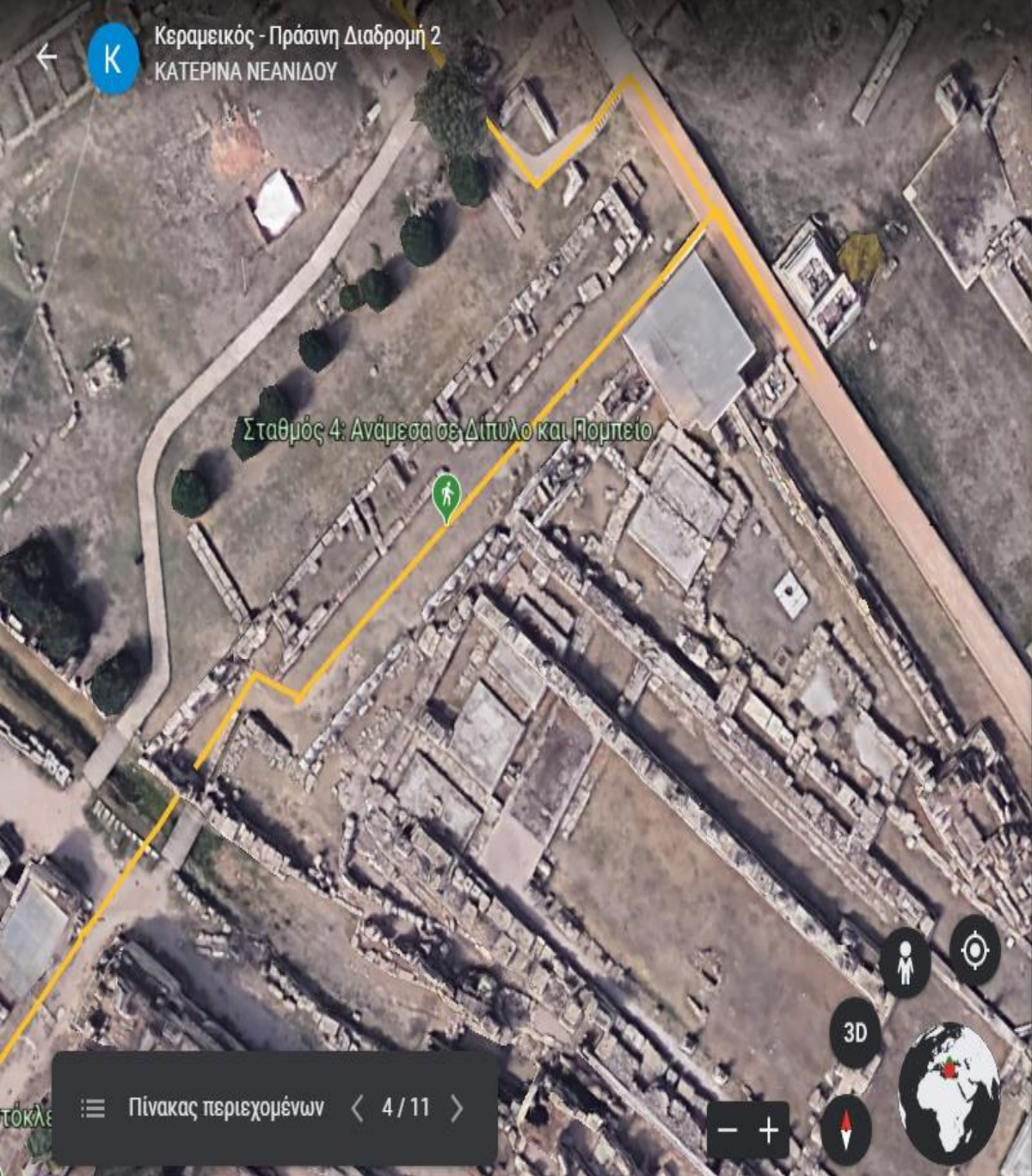

Σταθμός 4: Ανάμεσα σε Δίπυλο και Πομπείο

Σταθμός 4: Ανάμεσα σε Δίπυλο και Πομπείο

Δίπυλο και Πομπείο

Το Δίπυλο (ή Θριάσιες Πύλες), στο πιο βόρειο τμήμα του τείχους του Κεραμεικού ήταν η μεγαλύτερη και μνημειωδέστερη πύλη του τείχους της Αθήνας και αποτελούσε την κύρια είσοδο της πόλης. Με εμβαδόν 1800 τ.μ., η πύλη αυτή ένωνε από τον 5^ο αιώνα π.Χ. την οδό προς Ακαδημία, το γνωστό «Δημόσιο Σήμα», με την οδό των Παναθηναίων που οδηγούσε στην Ακρόπολη, το θρησκευτικό κέντρο των Αθηναίων. Η τεράστια αυλή του Διπύλου και ο Δρόμος μπροστά από αυτήν ήταν χώρος που σύχναζαν έμποροι και μικροπωλητές, αλλά

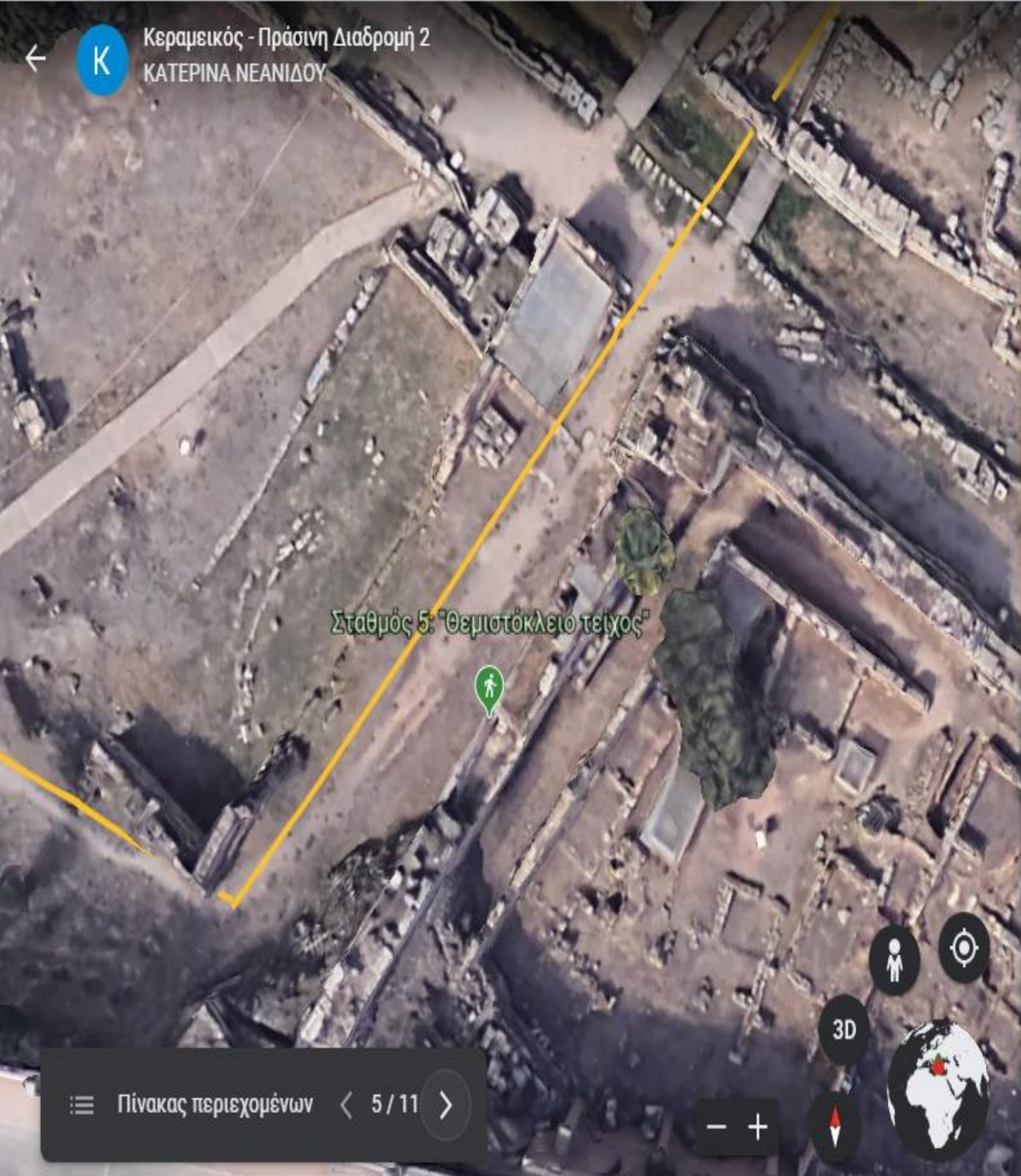

Σταθμός 5: "Θεμιστόκλειο τείχος"

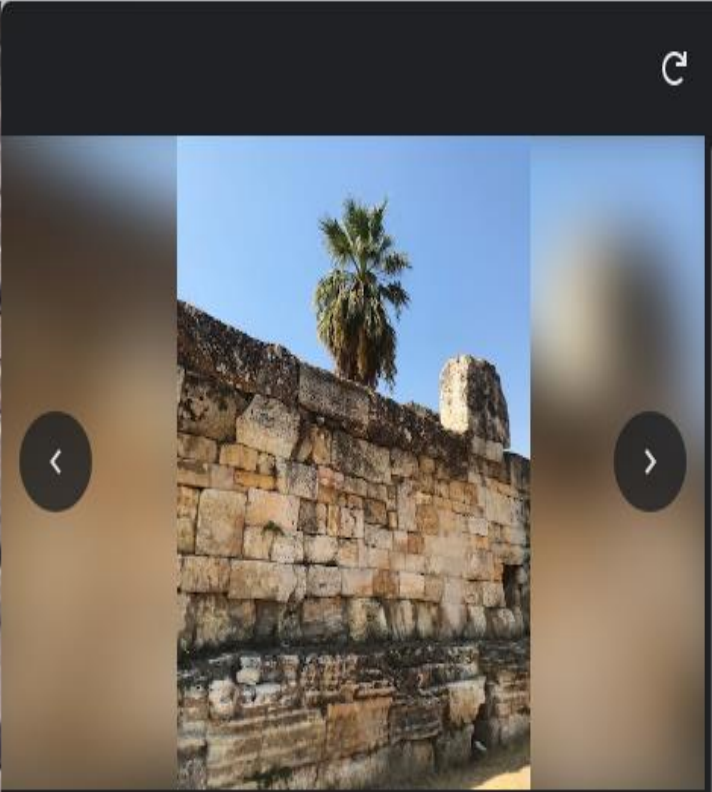

Σταθμός 5: "Θεμιστόκλειο τείχος"

Θεμιστόκλειο τείχος

Μετά τη μάχη των Πλαταιών ο Θεμιστοκλής προέτρεψε τους Αθηναίους να οχυρώσουν την πόλη τους με μεγάλα και ισχυρά τείχη και έτσι θεμελιώθηκε ένα τείχος, το οποίο ονομάστηκε «Θεμιστόκλειο» και περιέκλειε την πόλη των Αθηνών. Για την ανοικοδόμησή του οι Αθηναίοι χρησιμοποίησαν υλικά από παλαιότερα κτίσματα, αναθημάτων, ακόμα και ταφопέτρες. Το τείχος είχε πλάτος 2,5 μέτρα, μήκος 6,5 χιλιόμετρα και ύψος 8 μέτρα. Η βάση του ήταν λιθινή και το υπόλοιπο ήταν κατασκευασμένο από μεγάλους πλίνθους. Τα τείχη διέθεταν πάχος βάθους 4 μέτρα και πλάτος 0,125 μέτρα. Συνολικά

K

Κεραμεικός - Πράσινη Διαδρομή 2
ΚΑΤΕΡΙΝΑ ΝΕΑΝΙΔΟΥ

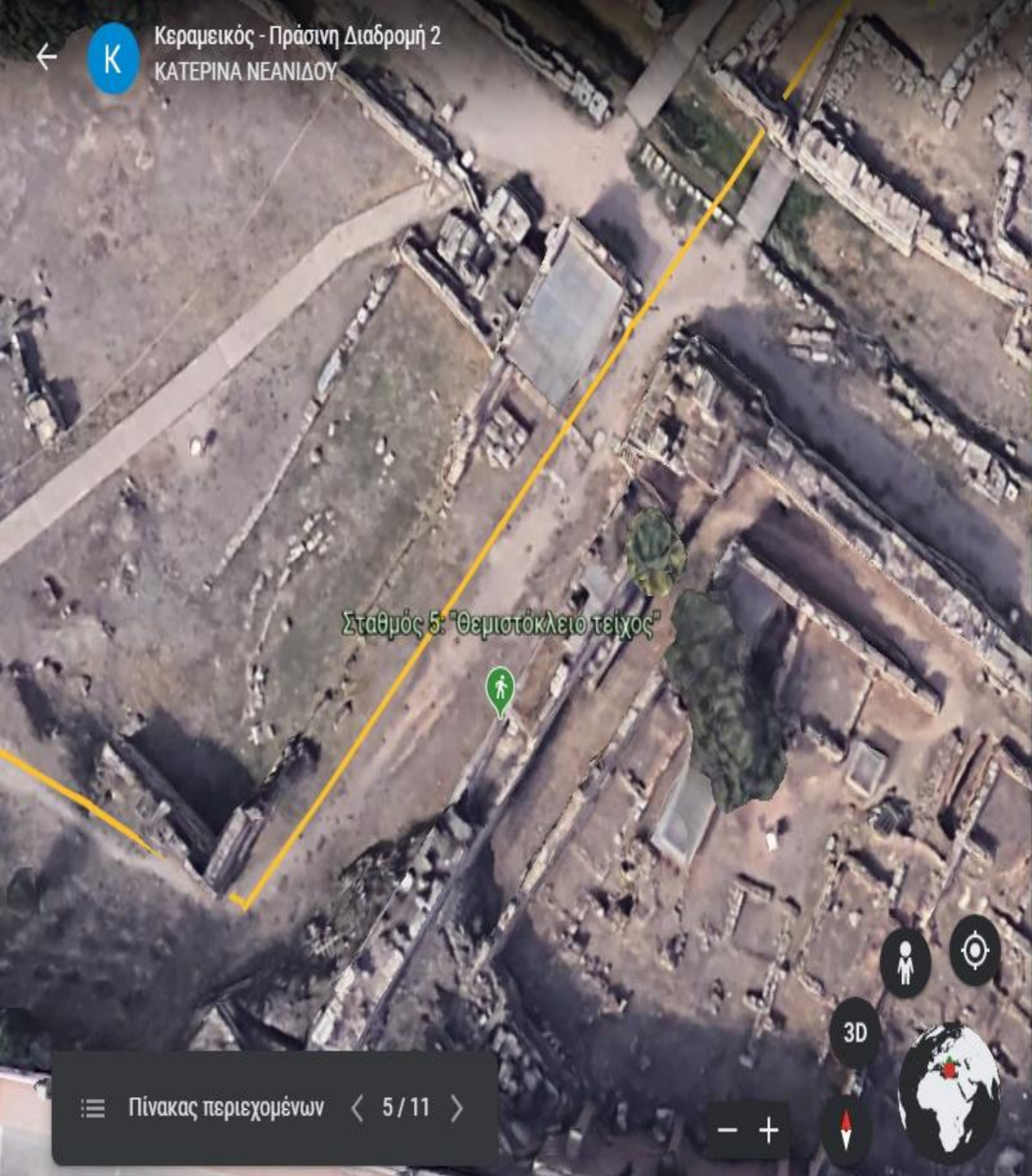

Σταθμός 5: "Θεμιστόκλειο τείχος"

3D

Πίνακας περιεχομένων < 5 / 11 >

Google 100%

10 μ. Κάμερα: 141 μ. 37°58'41"N 23°43'06"E 50 μ.

Σταθμός 5: "Θεμιστόκλειο τείχος"

Θεμιστόκλειο τείχος

Μετά τη μάχη των Πλαταιών ο Θεμιστοκλής προέτρεψε τους Αθηναίους να οχυρώσουν την πόλη τους με μεγάλα και ισχυρά τείχη και έτσι θεμελιώθηκε ένα τείχος, το οποίο ονομάστηκε «Θεμιστόκλειο» και περιέκλειε την πόλη των Αθηνών. Για την ανοικοδόμησή του οι Αθηναίοι χρησιμοποίησαν υλικά από παλαιότερα κτίσματα, αναθηματα, ακόμα και ταφόμενες. Το τείχος είχε πλάτος 2,5 μέτρα, μήκος 6,5 χιλιόμετρα, και ύψος 8 μέτρα. Η βάση του ήταν λίθινη και το υπόλοιπο ήταν κατασκευασμένο από μεγάλους πλίνθους. Τα τείχη διέθεταν τάφορο βάθους 4 μέτρων και πλάτους 9-12,5 μέτρων. Συνολικά

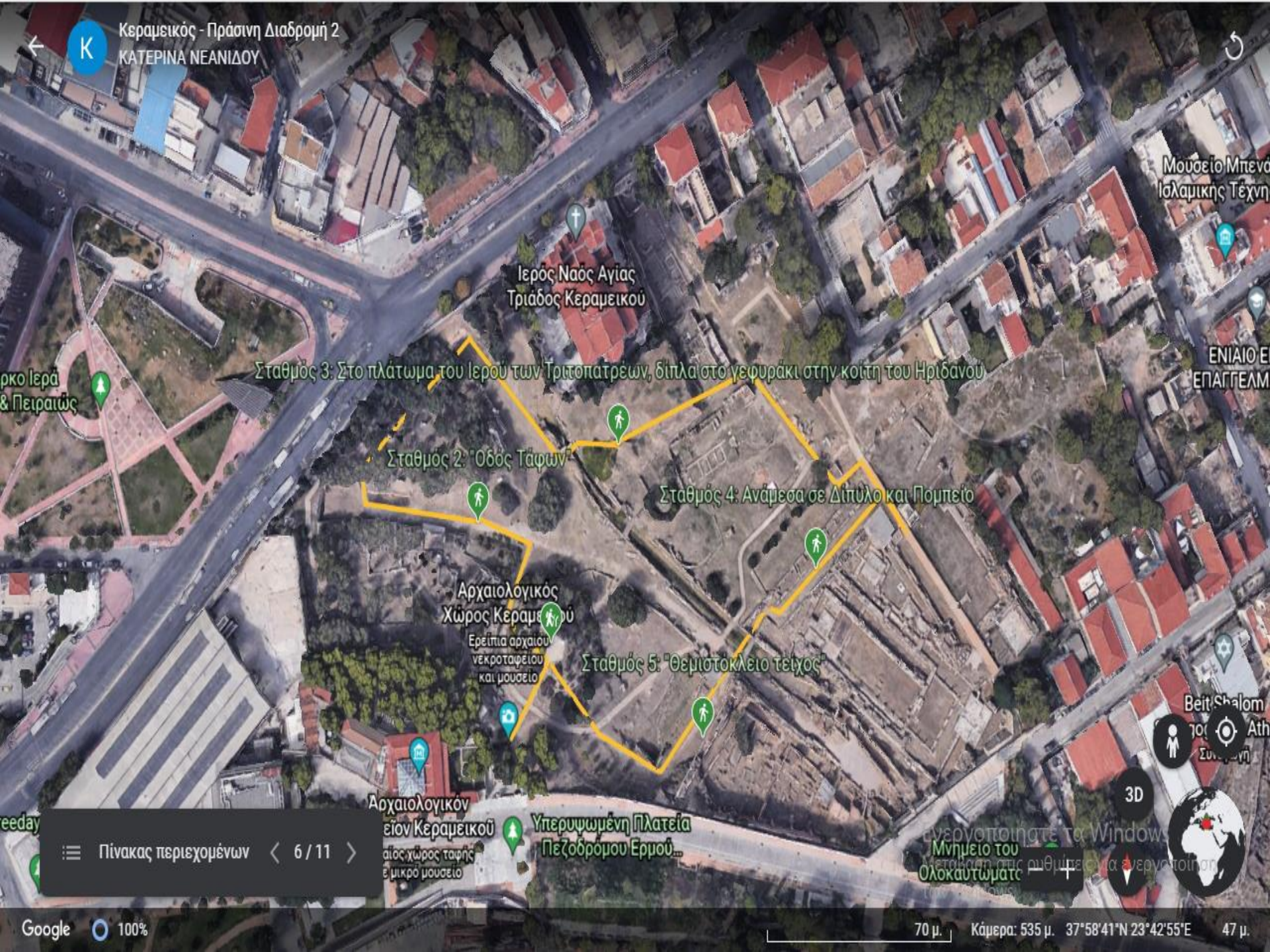

Ιερός Ναός Αγίας
Τριάδος Κεραμεικού

Σταθμός 3: Στο πλάτωμα του Ιερού των Τριποπατρών, δίπλα στο γεφυράκι στην κοίτη του Ηριδανού

Σταθμός 2: "Οδός Τάφων"

Σταθμός 4: Ανάμεσα σε Δίπυλο και Πομπείο

Αρχαιολογικός
Χώρος Κεραμεικού
Ερείπια αρχαίου
νεκροταφείου
και μουσείο

Σταθμός 5: "Θεμιστόκλειο τείχος"

Αρχαιολογικόν
επίγειον Κεραμεικόν
αίσιος χώρος ταφής
ε μικρό μουσείο

Υπερσηλωμένη Πλατεία
Πεζοδρόμου Ερμού...

αναγνωσιμότητα το Window
Μνημείο του
Μεταίτησης στις ριθμικές αλλαγές
Ολοκαυτώματ

Ευχαριστώ
για την
προσοχή σας!

